

# เอฟดับบลิวดี พรีเมียม แคร์ ฟอรั่ คิด้ส์

ฉบับปรับปรุงใหม่ มีนาคม 2568

เหมาะจ่ายให้ครบ ครอบคลุมทุกค่ารักษาของลูกรัก



# เพราะเราเข้าใจดีว่าสุขภาพ และพัฒนาการของลูกน้อย เป็นเรื่องที่พ่อแม่ให้ความสำคัญที่สุด



สุขภาพเด็กเล็กเป็นเรื่องที่พ่อแม่ให้ความสำคัญ เพราะภูมิคุ้มกันอาจยังไม่แข็งแรงเท่าผู้ใหญ่



ยิ่งพอถึงวัยเข้าโรงเรียน ความเสี่ยงในการเจ็บป่วยยิ่งเพิ่มมากขึ้น

## แอปพลิเคชัน ลิวดี้

### พรีเมียมส แคร่ พอร์ คิดส์

ตอบโจทย์การดูแลสุขภาพกายและใจ รวมถึงพัฒนาการที่เหมาะสม สำหรับเด็ก ด้วยความคุ้มครองผลประโยชน์ ค่ารักษาแบบเหมาจ่าย ครอบคลุมทุกการรักษาเพื่อให้ลูกน้อย ได้รับการรักษาและดูแลอย่างดีที่สุด



ไม่ว่าจะป่วยเบา หรือป่วยหนัก อุบัติเหตุ หรือโรคร้ายแรง หากเกิดขึ้นกับลูกน้อย การได้รับการรักษาที่ดี และรวดเร็วเป็นสิ่งสำคัญที่สุด



ค่ารักษาพยาบาลเพิ่มขึ้นทุกปี หากเจ็บป่วยต้องนอนโรงพยาบาล ไม่แน่ใจจะรับมือกับค่าใช้จ่ายนี้อย่างไร

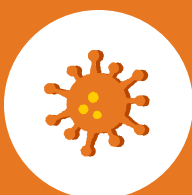

ด้วยสภาพแวดล้อมที่เปลี่ยนไป อนาคตอาจมีโรคใหม่ๆ เกิดขึ้น การทำประกันสุขภาพจึงเป็นทางเลือกในการช่วยดูแล และปกป้องความเสี่ยงด้านสุขภาพให้ลูกรัก

## เอฟดับบลิวดี พรีเมียม แคร์ พอร์ คิดส์

การเห็นลูกรักเติบโตมีสุขภาพแข็งแรง และพัฒนาการรอบด้านที่สมวัย คือสิ่งที่พ่อแม่ทุกคนปรารถนา สิ่งสำคัญคือการสร้างภูมิคุ้มกันให้สุขภาพร่างกายลูกแข็งแรงอยู่ตลอดเวลา เพราะการที่ลูกไม่ป่วยบ่อย จะช่วยให้พวกเขาเติบโต และเรียนรู้ได้อย่างมีประสิทธิภาพ

เอฟดับบลิวดี พรีเมียม แคร์ พอร์ คิดส์ ประกันสุขภาพเหมาะจ่ายสำหรับเด็ก พร้อมดูแลสุขภาพและการเจ็บป่วย ครอบคลุมการรักษาโรคทั่วไป โรคร้ายแรง และอุบัติเหตุ ช่วยแบ่งเบาภาระค่ารักษา ด้วยความคุ้มครอง ค่ารักษาแบบเหมาจ่าย เพิ่มความอุ่นใจ หากลูกรักเจ็บป่วยจะได้รับการรักษาที่ดีที่สุด



### ดูแลทุกการเจ็บป่วยของลูกรัก

ด้วยผลประโยชน์ค่ารักษาพยาบาลแบบเหมาจ่าย เริ่มต้น 1 ล้านบาท สูงสุด 12 ล้านบาท



### ดูแลหายห่วง หากต้องนอนโรงพยาบาล

คุ้มครองค่ารักษาผู้ป่วยใน IPD จ่ายตามจริง



### ดูแลจัดเต็ม ค่ารักษาผู้ป่วยนอก OPD

เหมาจ่ายต่อปี ไม่จำกัดจำนวนครั้ง มีครบทุกแผน



### ดูแลเพิ่มขึ้น หากเจ็บป่วยด้วย 6 โรคร้ายแรง\*

รับเงินชดเชยเพื่อเป็นค่ารักษา และเพิ่มค่าห้องเป็น 2 เท่า ขึ้นอยู่กับแผนที่เลือก



### ดูแลคุ้มค่า ประหยัดค่าเบี้ยประกันภัย

- ช่วยให้คุณจ่ายเบี้ยประกันภัยน้อยลง ด้วยแผนความรับผิดชอบส่วนแรก (Deductible)
- คุ้มค่ายิ่งกว่าเมื่อไม่มีเคลม รับส่วนลด 10% ของเบี้ยประกันภัยในปีถัดไป\*\*

หมายเหตุ :

\* 6 โรคร้ายแรง หมายถึง 3 โรคร้ายแรง (1) โรคมะเร็งระยะลุกลาม (2) โรคกล้ามเนื้อหัวใจตายเฉียบพลันจากการขาดเลือด (3) โรคหลอดเลือดสมองแตกหรืออุดตัน และ 3 โรคร้ายแรงสำหรับผู้เอาประกันภัยที่เป็นเด็ก (4) โรคไขเลือดออกแดงที่มีภาวะซีด (5) โรคน้ำไขสันหลังคั่งในโพรงสมองซึ่งเกิดภายหลังและต้องใส่ท่อระบาย (6) โรคหอบหืดระดับรุนแรงมาก

\*\* หากไม่มีการเรียกร้องผลประโยชน์ใดๆ ภายใต้สัญญาเพิ่มเติมประกันภัยสุขภาพ แบบเอฟดับบลิวดี พรีเมียม แคร์ ตามหมวดที่ 1-16, 21-24 ในปีกรมธรรม์ประกันภัยก่อนหน้าปีต่ออายุครั้งล่าสุด

# ผลประโยชน์ความคุ้มครอง

หน่วย : บาท

หมวดที่	แผนความคุ้มครอง	อาณาเขตความคุ้มครองประเทศไทย <sup>(6)</sup>							
		บронซ์	ซิลเวอร์	โกลด์	แพลทินัม				
ผลประโยชน์สูงสุด (ต่อปีกรมธรรม์)		1 ล้าน	3 ล้าน	6 ล้าน	12 ล้าน				
ผลประโยชน์กรณีผู้ป่วยใน									
1	ค่าห้อง และค่าอาหาร ค่าบริการใน sw. (ต่อวัน) (สูงสุด 365 วัน)	2,500	4,000	6,000	8,000				
2	ค่าห้อง และค่าอาหาร ค่าบริการใน sw. กรณีรับการรักษาในห้องผู้ป่วยวิกฤติ (ICU) (สูงสุด 180 วัน)	จ่ายตามจริง							
3	ค่าบริการทางการแพทย์เพื่อการตรวจวินิจฉัยหรือบำบัดรักษา ค่าบริการโลหิตและส่วนประกอบของโลหิต ค่าบริการทางการแพทย์พยาบาล ค่ายา ค่าสารอาหารทางหลอดเลือด และค่าเวชภัณฑ์ (ค่ายากลับบ้าน สูงสุด 14 วัน)								
4	ค่าผู้ประกอบวิชาชีพเวชกรรม (แพทย์) ตรวจรักษา								
5	ค่ารักษาพยาบาลโดยการผ่าตัด (ศัลยกรรม) และหัตถการ <sup>(1)</sup>								
6	ค่าผ่าตัดใหญ่ที่ไม่ต้องเข้าพักรักษาตัวเป็นผู้ป่วยใน (Day Surgery)								
ผลประโยชน์กรณีไม่ต้องเข้าพักรักษาตัวเป็นผู้ป่วยใน									
7	ค่าบริการทางการแพทย์เพื่อตรวจวินิจฉัยที่เกี่ยวข้องโดยตรงภายใน 30 วันก่อนและหลังการเข้าพักรักษาตัวเป็นผู้ป่วยใน หรือค่ารักษาพยาบาลผู้ป่วยนอกที่ต่อเนื่องเกี่ยวข้องโดยตรงภายใน 30 วันหลังการเข้าพักรักษาตัวเป็นผู้ป่วยใน	จ่ายตามจริง							
8	ค่ารักษาพยาบาลการบาดเจ็บ กรณีผู้ป่วยนอก ภายใน 24 ชั่วโมง ของการเกิดอุบัติเหตุต่อครั้ง								
9	ค่าเวชศาสตร์ฟื้นฟู หลังการเข้าพักรักษาตัวเป็นผู้ป่วยใน (สูงสุด 30 วัน ต่อการเข้าพักรักษาตัวเป็นผู้ป่วยในครั้งใดครั้งหนึ่ง)								
10	ค่าบริการทางการแพทย์เพื่อการบำบัดรักษาโรคไตวายเรื้อรัง โดยการล้างไตผ่านทางเส้นเลือด								
11	ค่าบริการทางการแพทย์เพื่อการบำบัดรักษาโรคเนื้องอกหรือมะเร็ง โดยรังสีรักษา รังสีร่วมรักษา เวชศาสตร์นิวเคลียร์รักษา								
12	ค่าบริการทางการแพทย์เพื่อการบำบัดรักษาโรคมะเร็ง โดยเคมีบำบัด รวมถึง Targeted Therapy								
13	ค่าบริการรถพยาบาลฉุกเฉิน								
14	ค่ารักษาพยาบาล โดยการผ่าตัดเล็ก (Minor Surgery)								
ผลประโยชน์เพิ่มเติมกรณีเข้าพักรักษาตัวเป็นผู้ป่วยนอก (ต่อปีกรมธรรม์)									
15	ค่ารักษาพยาบาลผู้ป่วยนอก และค่าปรึกษาแพทย์เพิ่มเติมสำหรับผู้เอาประกันภัยที่เป็นเด็ก <sup>(2)</sup>					3,000	5,000	10,000	18,000
ผลประโยชน์เพิ่มเติมกรณีเจ็บป่วยด้วย 3 โรคร้ายแรง (โรคมะเร็งระยะลุกลาม โรคกล้ามเนื้อหัวใจตายเฉียบพลันจากการขาดเลือด โรคหลอดเลือดสมองแตกหรืออุดตัน) และ 3 โรคร้ายแรงสำหรับผู้เอาประกันภัยที่เป็นเด็กก่อนวันครบรอบปีกรมธรรม์ที่ผู้เอาประกันภัยมีอายุ 6 ปี (โรคไข้เลือดออก dengue ที่มีภาวะช็อก โรคน้ำไขสันหลังคั่งในโพรงสมองซึ่งเกิดภายหลังและต้องใส่ท่อระบาย โรคหอบหืดระดับรุนแรงมาก)									
16	ค่าชดเชยกรณีป่วยด้วย 3 โรคร้ายแรง และ 3 โรคร้ายแรงสำหรับผู้เอาประกันภัยที่เป็นเด็ก (สูงสุด 1 ครั้ง ตลอดชีวิต) <sup>(3)</sup>					-	-	50,000	50,000
17	ค่าห้อง และค่าอาหาร ค่าบริการใน sw. (ต่อวัน) เพิ่มเติม กรณีเจ็บป่วยด้วย 3 โรคร้ายแรง และ 3 โรคร้ายแรงสำหรับผู้เอาประกันภัยที่เป็นเด็ก (สูงสุด 365 วัน)					-	-	6,000	8,000
ผลประโยชน์เพิ่มเติมอื่นๆ <sup>(7)</sup> (ต่อปีกรมธรรม์)									
18	ค่ารักษาโดยแพทย์ทางเลือก <sup>(4)</sup>	-	-	-	5,000				
19	ค่าใช้จ่ายกรณีเกิดภาวะแทรกซ้อนขณะตั้งครรภ์และหลังคลอดบุตร จากการตั้งครรภ์ธรรมชาติ <sup>(5)</sup>	-	จ่ายตามจริง						
ความรับผิดชอบส่วนแรก (Deductible) <sup>(6)</sup> ต่อการเข้าพักรักษาตัวเป็นผู้ป่วยในครั้งใดครั้งหนึ่ง (สำหรับผลประโยชน์และความคุ้มครองหมวด 1-6 , 8-12 , 16 และ 24)		15,000 / 30,000	15,000 / 30,000	25,000 / 50,000	ไม่มี / 25,000 / 50,000				

ณ วันครบรอบปีกรมธรรม์ที่ผู้เอาประกันภัยมีอายุ 6 ปี ความรับผิดชอบส่วนแรกจะถูกปรับวงเงินตามแบบประกันเอฟดับบลิวดี ประชีเยส แคร่สำหรับอายุ 6 ปีขึ้นไป โดยอัตโนมัติ ทั้งนี้ผู้เอาประกันภัยสามารถขอเปลี่ยนเป็นแบบไม่มีความรับผิดชอบส่วนแรกได้ตามเงื่อนไขบริษัท

หมายเหตุ :

- (1) ครอบคลุมการผ่าตัดเพื่อแก้ไขเต้านม องคชาต ผิดรูปป้อนเนื่องมาจากอุบัติเหตุหรือโรคร้ายแรง เป็นผลทำให้ต้องตัดอวัยวะดังกล่าว
- (2) ครอบคลุมค่าใช้จ่ายที่เกิดขึ้นในโรงพยาบาลก่อนวันครบรอบปีกรมธรรม์ที่ผู้เอาประกันภัยมีอายุ 6 ปี สำหรับ 3 รายการ
  1. ค่าปรึกษาแพทย์สำหรับการตรวจพัฒนาการในวัยเด็ก (ไม่รวม ค่าตรวจวินิจฉัย และค่ารักษาอื่นๆ ที่เกี่ยวข้อง)
  2. ค่าปรึกษาแพทย์สำหรับการให้คำปรึกษาด้านโภชนาการ (ไม่รวม ค่าตรวจวินิจฉัย และค่ารักษาอื่นๆ ที่เกี่ยวข้อง)
  3. การตรวจสุขภาพฟัน รวมถึง ค่าปรึกษาแพทย์ การทำความสะอาดฟันและขูดหินปูน การเคลือบฟลูออไรด์ ตามคำแนะนำของแพทย์ หรือทันตแพทย์ (ไม่รวมการรักษาอื่นๆ ที่เกี่ยวข้องกับ ฟัน หรือการขัดฟัน ถอนฟัน ขูดฟัน การผ่าตัดทางทันตกรรม หรือการรักษาทางทันตกรรมอื่นๆ) แต่ละรายการสูงสุด 1 ครั้งต่อปี โดยบริษัทฯ จะชดเชยเป็นจำนวนเงิน 80% ของค่าใช้จ่ายแต่ละรายการ แต่ไม่เกินผลประโยชน์สูงสุดที่กำหนดไว้ในตาราง
- (3) ผลประโยชน์นี้ไม่รวมอยู่ในผลประโยชน์สูงสุดต่อปี และมีระยะเวลาไม่คุ้มครอง (Waiting Period) 90 วัน
- (4) ระยะเวลาไม่คุ้มครอง (Waiting Period) 120 วัน
- (5) ผลประโยชน์นี้สามารถใช้ได้หลังจากสัญญาฯ มีผลบังคับตั้งแต่วันที่ 365 วันติดต่อกัน และมีการต่ออายุสัญญาฯ ในปีกรมธรรม์ถัดไป โดยผู้เอาประกันภัยต้องมีอายุ 18-50 ปี
- (6) กรณีที่มีการรักษาพยาบาลนอกอาณาเขตความคุ้มครอง บริษัทฯ จะให้ความคุ้มครองค่ารักษาพยาบาลเฉพาะการรักษาพยาบาลฉุกเฉิน หรือการรักษาพยาบาลการบาดเจ็บหรือเจ็บป่วยที่เกิดขึ้นกะทันหัน ระหว่างที่ผู้เอาประกันภัยอยู่นอกอาณาเขตคุ้มครองไม่เกิน 45 วันต่อการเดินทางครั้งใดครั้งหนึ่ง
- (7) ผลประโยชน์นี้คุ้มครองภายในประเทศไทยเท่านั้น
- (8) ความรับผิดชอบส่วนแรก คือ ค่าใช้จ่ายส่วนแรกที่ผู้เอาประกันภัยต้องรับผิดชอบ ตามจำนวนเงินที่ระบุในกรมธรรม์ บริษัทฯ จะออกค่าใช้จ่ายส่วนที่เกินจากความรับผิดชอบส่วนแรก โดยไม่เกินผลประโยชน์ที่ระบุในกรมธรรม์

# ตัวอย่างการจ่ายผลประโยชน์

แผนแพลทินัมความคุ้มครอง 12 ล้านบาท

**กรณีที่ 1 แบบมีความรับผิดชอบส่วนแรก :** คุณเอฟ ต้องการวางแผนความคุ้มครองสุขภาพ ด้วยประกันสุขภาพแบบเหมาจ่ายความคุ้มครองสูง แบบมีความรับผิดชอบส่วนแรก 25,000 บาท ให้ลูกน้อยอายุ 3 ขวบ เพื่อแบ่งเบาค่ารักษาพยาบาล หากต้องนอนโรงพยาบาล

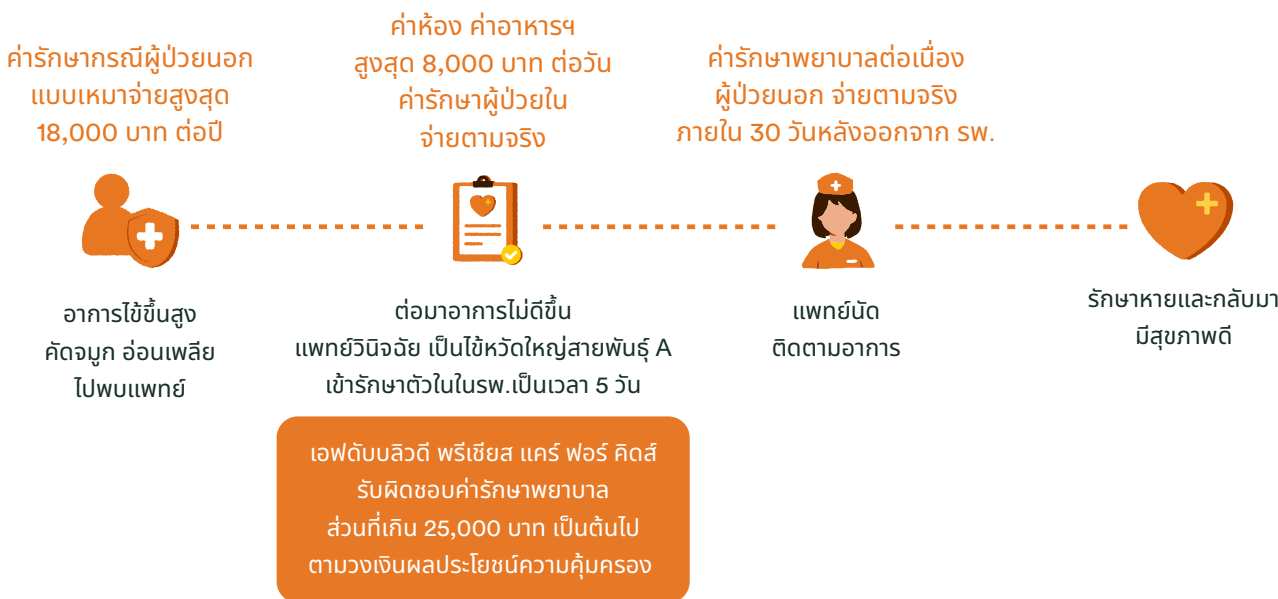

**กรณีที่ 2 แบบไม่มีความรับผิดชอบส่วนแรก :** คุณเอฟ ต้องการวางแผนความคุ้มครองสุขภาพ ด้วยประกันสุขภาพแบบเหมาจ่ายความคุ้มครองสูง ให้ลูกน้อยอายุ 3 ขวบ เพื่อรองรับค่ารักษาพยาบาล



## เพิ่มความอุ่นใจ ด้วยบริการพิเศษ



บริการช่วยเหลือฉุกเฉินการแพทย์ กรณีอุบัติเหตุหรือเจ็บป่วยฉุกเฉินภายในประเทศ



บริการสายด่วนสุขภาพกรณีเจ็บป่วยฉุกเฉิน โทร 02 206 5444



บริการสอบถามข้อมูลกรมธรรม์ เราพร้อมบริการคุณ ศูนย์บริการลูกค้าเอฟดับบลิวดี 1351

## เงื่อนไขการรับประกันภัย

อายุรับประกันภัย	1 เดือน 1 วัน – 5 ปี (ต่ออายุได้สูงสุดถึงอายุ 98 ปี)
ระยะเวลาคุ้มครอง	คุ้มครองถึงอายุ 99 ปี หรือไม่เกินระยะเวลา คุ้มครองของกรมธรรม์ประกันชีวิต

## เงื่อนไขความคุ้มครองที่สำคัญ

เงื่อนไขความคุ้มครอง	รายละเอียด
ค่าห้อง และค่าอาหาร ค่าบริการในโรงพยาบาล (ผู้ป่วยใน)	ตามจำนวนที่จ่ายจริงแต่ไม่เกินผลประโยชน์ในตาราง สูงสุดไม่เกิน 365 วัน สำหรับห้องผู้ป่วยวิกฤต (ICU) สูงสุดไม่เกิน 180 วัน เมื่อรวมกันแล้วไม่เกิน 365 วัน ต่อรอบปีกรมธรรม์
การผ่าตัดเปลี่ยนอวัยวะ	ค่ารักษาพยาบาลที่เกิดขึ้นจากการผ่าตัดเปลี่ยนอวัยวะต่างๆ ได้แก่ ตับ ตับอ่อน ไต หัวใจ ปอด โดยมีสาเหตุจากการที่อวัยวะนั้นอยู่ในระยะสุดท้ายที่ไม่สามารถกลับมาทำงานได้ดั้งเดิม และการปลูกถ่ายไขกระดูกด้วยการใช้ Haematopoietic Stem Cells ภายหลังการทำ Bone Marrow Ablation
การรักษาแพทย์ทางเลือก	จะต้องเป็นการรักษาในโรงพยาบาลที่ได้รับคำแนะนำจากแพทย์ผู้ให้การรักษาเท่านั้น
การเข้าพักรักษาตัวเป็นผู้ป่วยใน ครั้งใดครั้งหนึ่ง	หมายถึง การเข้าพักรักษาตัวเป็นผู้ป่วยใน หรือการรักษาด้วยการผ่าตัดใหญ่ ที่ไม่ต้องเข้าพักรักษาตัวเป็นผู้ป่วยใน (Day Surgery) ในโรงพยาบาล แต่ละครั้ง ไม่จำกัดครั้งก็ตาม ด้วยเหตุจากการบาดเจ็บหรือการป่วยเดียวกัน และยังคงรักษาไม่หาย รวมถึงภาวะแทรกซ้อนที่เกี่ยวข้อง หรือต่อเนื่องกัน ภายในระยะเวลา 90 วัน นับแต่วันที่ออกจากโรงพยาบาลครั้งสุดท้าย ให้ถือว่าเป็นการเข้าพักรักษาตัวครั้งเดียวกันด้วย

### ข้อยกเว้นความคุ้มครองมีทั้งหมด 17 ข้อ เช่น

- ภาวะที่เป็นผลจากความผิดปกติที่เกิดขึ้นแต่กำเนิด หรือระบบการสร้างอวัยวะของร่างกายไม่สมบูรณ์แต่กำเนิด หรือโรคทางพันธุกรรมหรือความผิดปกติในการพัฒนาการของร่างกาย เว้นแต่ สัญญาเพิ่มเติมนี้มีผลคุ้มครองมาไม่น้อยกว่าหนึ่งปี และปรากฏอาการหลังผู้เอาประกันภัยมีอายุครบ 16 ปีบริบูรณ์
- การตรวจรักษาหรือการผ่าตัดเพื่อเสริมสวย หรือการแก้ไขปัญหาผิวพรรณ สิว ฝ้า กระ รังแค หมองหรือการควบคุมน้ำหนักตัว การผ่าตัดที่สามารถทดแทนด้วยการรักษาแนวทางอื่น เว้นแต่เป็นการตกแต่งบาดแผลอันเนื่องมาจากอุบัติเหตุ และ/หรือ การผ่าตัดเพื่อแก้ไขเต้านม องคชาติผิดปกติเนื่องจากอุบัติเหตุหรือโรคร้ายแรงเป็นผลทำให้ต้องตัดอวัยวะดังกล่าว ที่ได้รับความคุ้มครอง
- การตรวจสุขภาพ การร้องขอเข้าอยู่รักษาตัวในโรงพยาบาล หรือร้องขอการผ่าตัด การพักผ่อน หรือการพักเพื่อการฟื้นฟูหรือการรักษาโดยวิธีให้พักอยู่เฉยๆ หรือการพักรักษาตัวในโรงพยาบาล เพื่อให้มีผู้ช่วยดูแลทั่วไป การตรวจหรือการรักษาที่ไม่เกี่ยวข้องกับโรคที่เป็นสาเหตุของการรับตัวไว้ในโรงพยาบาล การตรวจวินิจฉัยการบาดเจ็บหรือการป่วย การรักษาหรือตรวจวิเคราะห์เพื่อหาสาเหตุ ซึ่งไม่ใช่ความจำเป็นทางการแพทย์ หรือไม่เป็นมาตรฐานทางการแพทย์
- การตรวจรักษาที่ยังอยู่ในระหว่างทดลอง การตรวจหรือการรักษาโรคหรืออาการหยุดหายใจขณะหลับ การตรวจหรือการรักษาความผิดปกติของการนอนหลับ การนอนกรน
- การฆ่าตัวตาย การพยายามฆ่าตัวตาย การทำร้ายร่างกายตนเอง หรือการพยายามทำร้ายร่างกายตนเองไม่ว่าจะเป็นการกระทำโดยตนเอง หรือยินยอมให้ผู้อื่นกระทำไม่ว่าจะอยู่ในระหว่างวิกฤตหรือไม่ก็ตาม ทั้งนี้รวมถึงอุบัติเหตุจากการที่ผู้เอาประกันภัย กิน ดื่ม หรือฉีดยาหรือสารมีพิษเข้าร่างกาย การใช้ยาเกินกว่าที่แพทย์สั่ง



# เอฟดับบลิวดี พรีเมียม แคร์ ฟอร์ด คิดส์

พร้อมเริ่มต้นดูแลลูกน้อย มอบความคุ้มครองผลประโยชน์หลังจากสัญญาเพิ่มเติมมีผลบังคับ

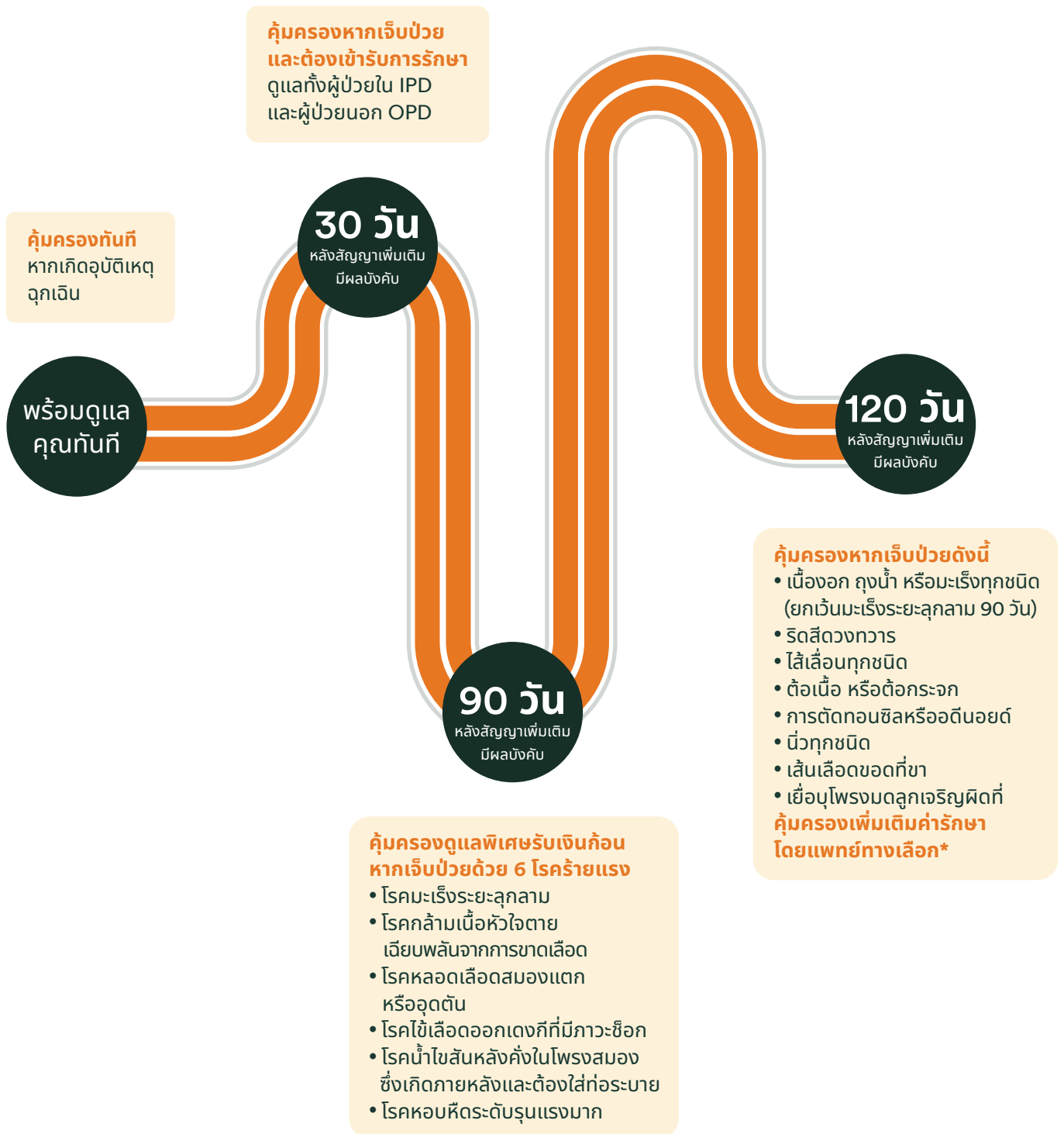

หมายเหตุ:

\* ผลประโยชน์นี้คุ้มครองในประเทศไทยเท่านั้น

# ตัวอย่างเบี้ยประกันภัยรายปี (ปีแรก)

หน่วย : บาท

แผน	บронซ์		ซิลเวอร์		โกลด์		แพลทินัม		
วงเงินความคุ้มครอง (ต่อปี)	1 ล้าน		3 ล้าน		6 ล้าน		12 ล้าน		
ความรับผิดส่วนแรก	15,000	30,000	15,000	30,000	25,000	50,000	ไม่มี	25,000	50,000
อายุ 1 เดือน 1 วัน - 1 ปี	53,992	37,031	75,897	55,155	108,070	85,536	172,408	137,577	108,889
อายุ 2 - 3 ปี	48,942	32,275	69,823	49,207	97,742	76,477	154,088	121,282	94,213
อายุ 4 - 5 ปี	40,387	25,262	58,683	39,750	77,742	59,340	124,583	96,240	72,815

หมายเหตุ :

- เอฟดับบลิวดี พรีเมียม แคร์ ฟอर्स คิวดส์ เป็นชื่อการตลาดของสัญญาเพิ่มเติมเอฟดับบลิวดี พรีเมียม แคร์
- การรับประกันภัยเป็นไปตามเงื่อนไข และหลักเกณฑ์ของบริษัทฯ
- ผู้ขอเอาประกันภัยควรศึกษาและทำความเข้าใจในเอกสารประกอบการเสนอขายก่อนตัดสินใจทำประกันภัย
- เบี้ยประกันภัยรายปี สำหรับชั้นอาชีพ 1 และ 2
- เบี้ยประกันภัยปรับตามอายุที่เพิ่มขึ้น
- บริษัทฯ อาจปรับเปลี่ยนเบี้ยประกันภัย ณ วันครบรอบปีกรมธรรม์เนื่องจากมาจากปัจจัยต่างๆ ได้แก่ อายุ ชั้นอาชีพ ค่าใช้จ่ายในการรักษาพยาบาลที่สูงขึ้น หรือจากประสบการณ์การจ่ายสินไหมทดแทนโดยรวมของสัญญาเพิ่มเติมนี้ โดยบริษัทฯ จะแจ้งให้ผู้เอาประกันภัยทราบเป็นลายลักษณ์อักษรไม่น้อยกว่า 30 วัน ทั้งนี้ เบี้ยประกันภัยที่มีการปรับจะต้องอยู่ในอัตราที่ได้รับความเห็นชอบจากนายทะเบียนแล้ว
- บริษัทฯ ขอสงวนสิทธิ์ในการเปลี่ยนแปลงเงื่อนไขข้อตกลงความคุ้มครอง โดยการเพิ่มเงื่อนไขให้ผู้เอาประกันภัยมีค่าใช้จ่ายร่วม (Copayment) ในการต่ออายุสัญญาเพิ่มเติมกรณีครบรอบปีกรมธรรม์ประกันภัย (Renewal) ตามเงื่อนไขการรับประกันภัยสัญญาเพิ่มเติมการประกันสุขภาพ
- เบี้ยประกันภัยสามารถนำไปลดหย่อนภาษีเงินได้บุคคลธรรมดาตามเกณฑ์ที่กฎหมายกำหนด
- เอกสารนี้มีใช้ส่วนหนึ่งของสัญญาประกันภัย ข้อกำหนดและเงื่อนไขของความคุ้มครองจะระบุไว้ในกรมธรรม์ประกันภัย
- สงวนสิทธิ์ตามกฎหมาย ห้ามทำซ้ำ ดัดแปลงไม่ว่าส่วนหนึ่งส่วนใดของเอกสารนี้

# เคลมง่าย ผ่านแอป Omne by FWD

ยื่นเคลมค่ารักษาพยาบาล ง่าย สะดวก ไม่ต้องยื่นเอกสารตัวจริง



ดาวน์โหลดแอป  
Omne by FWD  
สแกนเลย



เพื่อการเคลมที่รวดเร็ว  
เข้าถึงสถานะได้ตลอดเวลา และ  
รู้ผลพิจารณาอนุมัติอัตโนมัติ



**ยื่นเคลมออนไลน์ได้ทุกประเภท (ยกเว้นการเคลมกรณีเสียชีวิต)**

- ✓ ค่าใช้จ่ายกรณีเจ็บป่วย และอุบัติเหตุ ในการรักษาพยาบาลแบบผู้ป่วยนอก
- ✓ การผ่าตัดแบบผู้ป่วยนอก
- ✓ การรักษาในโรงพยาบาล / ค่าชดเชยรายวัน
- ✓ โรคมะเร็งหรือโรคร้ายแรง
- ✓ ทุพพลภาพและสูญเสียอวัยวะ

01

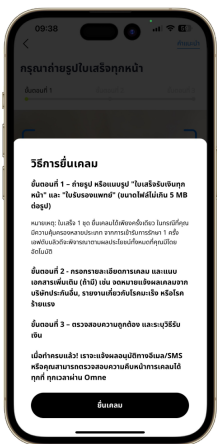

อ่าน "วิธีการยื่นเคลม" และคลิกที่ "ยื่นเคลม"

02

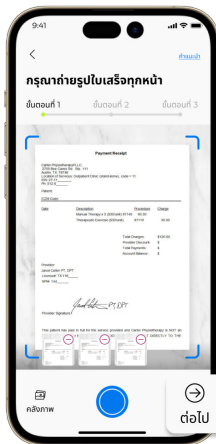

ถ่ายรูปหรืออัปโหลดรูป "ใบเสร็จ" และ "ใบรับรองแพทย์" ให้ครบทุกหน้าตามที่ระบุบนหน้าจอ

- ⚠ 1. ไม่จำกัดจำนวนรูป ขนาดต่อรูปไม่เกิน 5 MB
- 2. คลิกที่ไอคอนรูปเอกสารด้านล่าง เพื่อตรวจสอบ หรือลบรูปที่แบบ โดยคลิกที่เครื่องหมายลบ

03

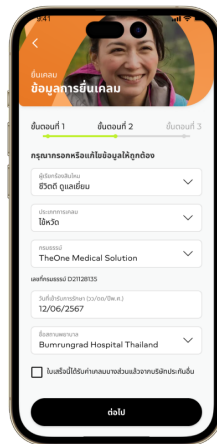

ระบุประเภทและรายละเอียดการเคลมให้ครบถ้วน

04

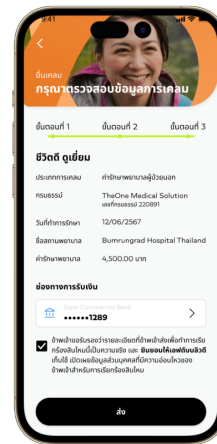

ตรวจสอบข้อมูลการเคลม และช่องทางการรับเงิน พร้อมรับรองข้อมูลการเคลม ยินยอมและยอมรับข้อกำหนด และเงื่อนไขการใช้บริการ

- ⚠ 1. ชื่อบัญชีธนาคารต้องเป็นชื่อเดียวกับเจ้าของกรมธรรม์เท่านั้น
- 2. พร้อมเพย์ต้องผูกกับหมายเลขบัตรประชาชนของเจ้าของกรมธรรม์เท่านั้น

05



รอแจ้งความคืบหน้าภายใน 3 วันทำการ หากเข้าเงื่อนไขพิจารณาอนุมัติแบบอัตโนมัติบนหน้าจอจะแจ้งว่าอนุมัติเคลมให้คุณแล้ว

บริษัท เอฟดับบลิวดี ประกันชีวิต จำกัด (มหาชน)  
เลขที่ 6 อาคารไอเนสตาวเวอร์ ชั้น 4, 22-23 ซอยสุขุมวิท 6  
แขวงคลองเตย เขตคลองเตย กรุงเทพมหานคร 10110  
เลขทะเบียนบริษัท 0107563000304

ศูนย์บริการลูกค้าเอฟดับบลิวดี 1351

# FWD Thailand Social Media

ไม่พลาดทุกข่าวสารและกิจกรรมดีๆ  
เพียงติดตามโซเชียลมีเดียของเรา  
คลิกที่ไอคอนด้านล่าง  
หรือสแกน QR code ของช่องทางต่างๆ

