

# CI ALL-in-One

ดูแล...แคร์ครอบคลุม



## CI ALL-in-One

### ที่เอฟดับบลิวดี เราเข้าใจดีว่า

ความคุ้มครองโรคร้ายแรงที่มอบผลประโยชน์เงินก้อน เปรียบเสมือนปราการด่านแรกในการเตรียมรับมือกับค่าใช้จ่ายต่างๆ เมื่อเกิดโรคร้าย และหลังจากตรวจพบยังต้องใช้ระยะเวลาในการรักษาและฟื้นฟูร่างกายเพื่อให้หายขาด อาจทำให้สูญเสียรายได้เมื่อต้องเข้าพักรักษาตัวเป็นผู้ป่วยในของโรงพยาบาล การเตรียมพร้อมรับมือกับโรคร้ายแรงอย่างครอบคลุม เพิ่มเติมจากผลประโยชน์เงินก้อน เพื่อให้เพียงพอกับค่ารักษาพยาบาล และค่าใช้จ่ายต่าง ๆ ระหว่างการรักษา รวมถึงการดูแลในระยะยาวจึงเป็นสิ่งสำคัญ

### จึงเป็นที่มาของการพัฒนาแบบประกัน CI ALL-in-One

แพ็คเกจความคุ้มครองชีวิตและโรคร้ายแรงที่คุ้มครองครบในหนึ่งเดียว จัดเต็มด้วย 3 สัญญาเพิ่มเติม เพื่อครอบคลุมการดูแลโรคร้ายแรงในทุกมิติ ต่อเนื่องตั้งแต่ตรวจพบ 50 โรคร้ายแรง ไปจนถึงระหว่างและหลังการรักษา อุ่นใจด้วยผลประโยชน์เงินก้อน และค่ารักษาพยาบาลแบบเหมาจ่ายที่ครอบคลุมทั้งการเจ็บป่วยจากโรคร้ายแรงและโรคทั่วไป พร้อมหมดกังวลกับรายได้ที่ขาดหายไปเมื่อต้องหยุดทำงานเพื่อพักรักษาตัวในโรงพยาบาล ให้คุณได้ยกระดับความมั่นใจในวันที่เผชิญกับโรคร้ายแรง

## CI ALL-in-One

ดูแล...แคร์ครอบคลุม

สัญญาเพิ่มเติม  
การประกันภัย  
โรคร้ายแรง แบบซีไอ 50



ผลประโยชน์เงินก้อน  
เมื่อเจ็บป่วยด้วย  
50 โรคร้ายแรง

สัญญาเพิ่มเติม  
การประกันภัยสุขภาพ  
หลังจากป่วยด้วย 50 โรคร้ายแรง



ค่ารักษาพยาบาลแบบเหมาจ่าย  
ครอบคลุมทั้งการเจ็บป่วยจาก  
โรคร้ายแรงและโรคทั่วไป

สัญญาเพิ่มเติม  
ค่าชดเชยรายวันเนื่องจากการรักษา 50 โรคร้ายแรง

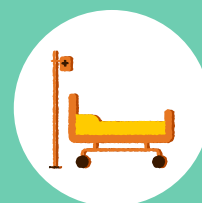

ค่าชดเชยรายวันเมื่อต้อง  
เข้ารับการรักษาเป็นผู้ป่วยใน  
จากการเจ็บป่วยด้วย  
50 โรคร้ายแรง

## CI ALL-in-One



### ดูแลครบครัน

เจ็บป่วยด้วย 50 โรคร้ายแรง แพ้กเอดเดียวเอาอยู่ ครอบคลุมทั้งเงินก้อน ค่ารักษาพยาบาลแบบ  
เหมาจ่าย และค่าชดเชยรายวันเมื่อเข้ารับการรักษาเป็นผู้ป่วยในจากการเจ็บป่วยด้วย 50 โรคร้ายแรง



### รับผลประโยชน์เงินก้อน

ตรวจพบโรคร้ายแรงระยะรุนแรง รับผลประโยชน์เงินก้อนสูงสุด 100% ของทุนประกันภัยสัญญา  
เพิ่มเติมการประกันภัยโรคร้ายแรง แบบซีไอ 50



### เหมาจ่ายสบายใจ

ดูแลค่ารักษาพยาบาลหลังได้รับการวินิจฉัยว่าป่วยด้วย 50 โรคร้ายแรง ครอบคลุมทั้งการเจ็บป่วย  
จากโรคร้ายแรง และโรคทั่วไป รวมถึงการบาดเจ็บจากอุบัติเหตุ



### รายได้ไม่สะดุด

รับเงินค่าชดเชยรายวันเมื่อเข้ารับการรักษาเป็นผู้ป่วยในจากการเจ็บป่วยด้วย 50 โรคร้ายแรง  
และเพิ่มเป็น 2 เท่า เมื่อเข้ารับการรักษาในห้องผู้ป่วยวิกฤติ



### จัดเต็มการบำบัดรักษาโรคมะเร็ง

ครอบคลุมถึงผลประโยชน์เพื่อรักษาโรคมะเร็ง กับค่าบริการทางการแพทย์เพื่อการรักษา  
โรคมะเร็งรูปแบบใหม่ และค่าบริการทางการแพทย์สำหรับการศัลยกรรมเสริมสร้างเต้านม  
องคชาตเนื่องจากโรคมะเร็ง\*

หมายเหตุ \* ขึ้นอยู่กับแผนทีเลือก

# ผลประโยชน์และความคุ้มครอง

หน่วย : บาท

ความคุ้มครอง		แผน Lite	แผน Basic	แผน Pro	แผน Advanced
<b>1. สัญญาเพิ่มเติมการประกันภัยโรคร้ายแรง แบบซีไอ 50</b>					
ทุนประกันภัย		เริ่มต้น 500,000			
<b>2. สัญญาเพิ่มเติมการประกันภัยสุขภาพ หลังจากป่วยด้วย 50 โรคร้ายแรง</b>					
หมวดที่	อาณาเขตความคุ้มครอง <sup>(1)</sup>	ประเทศไทย			
	ผลประโยชน์สูงสุด (ต่อปีกรมธรรม์)	500,000	1,000,000	3,000,000	5,000,000
<b>ผลประโยชน์กรณีเป็นผู้ป่วยใน</b>					
1	ค่าห้อง และค่าอาหาร ค่าบริการใน sw. (ต่อวัน) (สูงสุด 365 วัน)	1,500	3,000	5,000	7,000
	ค่าห้อง และค่าอาหาร ค่าบริการใน sw. กรณีรับการรักษาในห้องผู้ป่วยวิกฤติ (ICU) (สูงสุด 180 วัน)	จ่ายตามจริง			
2	ค่าบริการทางการแพทย์เพื่อการตรวจวินิจฉัยหรือบำบัดรักษา ค่าบริการโลหิต และส่วนประกอบของโลหิต ค่าบริการทางการแพทย์ ค่ายา ค่าสารอาหารทางหลอดเลือด และค่าเวชภัณฑ์ (ค่ายากลับบ้านสูงสุด 14 วัน)				
3	ค่าผู้ประกอบวิชาชีพเวชกรรม (แพทย์) ตรวจรักษา				
4	ค่ารักษาพยาบาลโดยการผ่าตัด (ศัลยกรรม) และหัตถการ				
5	การผ่าตัดใหญ่ที่ไม่ต้องเข้าพักรักษาตัวเป็นผู้ป่วยใน (Day Surgery)				
<b>ผลประโยชน์กรณีไม่ต้องเข้าพักรักษาตัวเป็นผู้ป่วยใน</b>					
6	ค่าบริการทางการแพทย์เพื่อตรวจวินิจฉัยที่เกี่ยวข้องโดยตรงก่อนและหลังการเข้าพักรักษาตัวเป็นผู้ป่วยใน หรือ ค่ารักษาพยาบาลผู้ป่วยนอกที่ต่อเนื่องเกี่ยวข้องโดยตรงหลังการเข้าพักรักษาตัวเป็นผู้ป่วยใน	จ่ายตามจริง			
7	ค่ารักษาพยาบาลการบาดเจ็บ กรณีผู้ป่วยนอก ภายใน 24 ชั่วโมง ของการเกิดอุบัติเหตุต่อครั้ง				
8	ค่าเวชศาสตร์ฟื้นฟู หลังการเข้าพักรักษาตัวเป็นผู้ป่วยใน (สูงสุด 30 วัน ต่อการเข้าพักรักษาตัวเป็นผู้ป่วยในครั้งใดครั้งหนึ่ง)				
9	ค่าบริการทางการแพทย์เพื่อการบำบัดรักษาโรคไตวายเรื้อรัง โดยการล้างไตผ่านทางเส้นเลือด				
10	ค่าบริการทางการแพทย์เพื่อการบำบัดรักษาโรคเนื้องอกหรือมะเร็ง โดยรังสีรักษา รังสีร่วมรักษา เวชศาสตร์นิวเคลียร์รักษา				
11	ค่าบริการทางการแพทย์เพื่อการบำบัดรักษาโรคมะเร็ง โดยเคมีบำบัด				
12	ค่าบริการรถพยาบาลฉุกเฉิน				
13	ค่ารักษาพยาบาล โดยการผ่าตัดเล็ก				
<b>ผลประโยชน์เพิ่มเติมการบำบัดรักษาโรคมะเร็ง<sup>(2)</sup></b>					
14	ค่าบริการทางการแพทย์สำหรับการตรวจทางพันธุกรรมเพื่อการบำบัดรักษาโรคมะเร็ง (Genomic Test for Cancer Treatment) <sup>(3)</sup> ต่อปีกรมธรรม์	-	10,000	30,000	50,000
15	ค่าบริการทางการแพทย์เพื่อการรักษาโรคมะเร็งรูปแบบใหม่ (New Curative Cancer Treatment) <sup>(4)</sup>	-	1,000,000	3,000,000	5,000,000
16	ค่าบริการทางการแพทย์สำหรับการศัลยกรรมเสริมสร้างเต้านม ออคงชาติเนื่องจากโรคมะเร็ง <sup>(5)</sup>	-	50,000	150,000	250,000
<b>ผลประโยชน์การรักษาเพิ่มเติม<sup>(2)</sup></b>					
17	การรักษาด้วยแพทย์แผนไทยและ/หรือแพทย์แผนจีน ต่อปีกรมธรรม์	-	-	15,000	25,000
18	การรักษาด้วยโคโรแพรคติกและการบำบัดอื่นๆ ต่อปีกรมธรรม์	-	-	30,000	50,000
19	การดูแลแบบประคับประคองระยะสุดท้าย <sup>(4)</sup>	-	-	100,000	100,000
<b>ผลประโยชน์เพิ่มเติมอื่นๆ<sup>(2)</sup></b>					
ผลประโยชน์เพิ่มเติมเชิงป้องกัน (Preventive Program) <sup>(6)</sup>		-	-	-	10,000

## ผลประโยชน์และความคุ้มครอง (ต่อ)

หน่วย : บาท

ความคุ้มครอง	แผน Lite	แผน Basic	แผน Pro	แผน Advanced
<b>3. สัญญาเพิ่มเติมค่าชดเชยรายวัน เนื่องจากการรักษา 50 ไร่ร้ายแรง</b>				
ค่าชดเชยรายวันกรณีเข้าพักรักษาตัวเป็นผู้ป่วยในของโรงพยาบาล เนื่องจาก 50 ไร่ร้ายแรง (สูงสุด 180 วันต่อปีกรมธรรม์)	1,000	1,500	2,000	2,500
กรณีรับการรักษาในห้องผู้ป่วยวิกฤติ (Intensive Care Inpatient Room)	จ่ายผลประโยชน์ค่าชดเชยรายวันเป็น 2 เท่า			
<b>4. สัญญาหลักแบบประกันตลอดชีพ 99/99 (1) <sup>(7)</sup></b>				
ทุนประกันภัย	60,000			

หมายเหตุ :

- (1) กรณีที่มีการรักษาพยาบาลนอกอาณาเขตความคุ้มครอง บริษัทฯ จะให้ความคุ้มครองค่ารักษาพยาบาลเฉพาะการรักษาพยาบาลฉุกเฉิน หรือการรักษาพยาบาลการบาดเจ็บหรือเจ็บป่วยที่เกิดขึ้นกะทันหัน ระหว่างที่ผู้เอาประกันภัยอยู่นอกอาณาเขตคุ้มครองไม่เกิน 45 วันต่อการเดินทางครั้งใดครั้งหนึ่ง โดยจำนวนวันที่อยู่นอกอาณาเขตคุ้มครองดังกล่าวนั้นรวมไปถึงจำนวนวันที่ได้เข้ารับการรักษาพยาบาล
- (2) คุ้มครองภายในประเทศไทยเท่านั้น สำหรับผลประโยชน์เพิ่มเติม
- (3) ภายใน 90 วันหลังจากเข้าพักรักษาตัวในโรงพยาบาล หรือหลังการผ่าตัดใหญ่ที่ไม่ต้องเข้าพักรักษาตัวเป็นผู้ป่วยใน (Day Surgery) หรือหลังการรักษาโรคมะเร็งแบบผู้ป่วยนอกสำหรับภาวะการเจ็บป่วยด้วยโรคมะเร็งเดียวกัน
- (4) ผลประโยชน์นี้จำกัดตลอดชีวิตของผู้เอาประกันภัยสูงสุดไม่เกินจำนวนที่ระบุในตารางผลประโยชน์ และไม่รวมอยู่ในผลประโยชน์สูงสุดต่อปีกรมธรรม์
- (5) ผลประโยชน์นี้จำกัด 2 ครั้งตลอดชีวิตของผู้เอาประกันภัย สูงสุดไม่เกินจำนวนที่ระบุในตารางผลประโยชน์ และไม่รวมอยู่ในผลประโยชน์สูงสุดต่อปีกรมธรรม์
- (6) ระยะเวลาไม่คุ้มครอง (Waiting Period) 180 วัน
- (7) สัญญาหลักแบบประกันตลอดชีพ 99/99 (1)
  - ผลประโยชน์กรณีเสียชีวิต : 102% ของทุนประกันภัย หรือ 102% ของเบี้ยประกันภัยทั้งหมดที่ชำระมา (ไม่รวมเบี้ยประกันภัยสัญญาเพิ่มเติม) หรือมูลค่าเวนคืนกรมธรรม์แล้วแต่จำนวนใดมากกว่า
  - กรณีมีชีวิตอยู่จนครบกำหนดสัญญา : รับ 102% ของทุนประกันภัย หรือ 102% ของเบี้ยประกันภัยทั้งหมดที่ชำระมา (ไม่รวมเบี้ยประกันภัยสัญญาเพิ่มเติม) แล้วแต่จำนวนใดมากกว่า

## รายชื่อ 50 โรคร้ายแรง

1. โรคหลอดเลือดหัวใจตีบที่รักษาด้วยการสวนหลอดเลือดหัวใจ
2. โรคหลอดเลือดสมองที่ต้องได้รับการผ่าตัดลอกหลอดเลือดแดงคาโรติด
3. โรคมะเร็งระยะไม่ลุกลาม
4. โรคหลอดเลือดสมองโป่งพองที่รักษาโดยใช้ขดลวดผ่านสายสวนทางหลอดเลือด
5. โรคหลอดเลือดสมองที่ได้รับการรักษาโดยวิธีใส่สายสวนเส้นเลือดแดงบริเวณคอ
6. โรคสมองเสื่อมชนิดอัลไซเมอร์
7. โรคโลหิตจางจากไขกระดูกไม่สร้างเม็ดโลหิต
8. โรคเยื่อหุ้มสมองและไขสันหลังอักเสบจากเชื้อแบคทีเรีย
9. เนื้องอกในสมองชนิดที่ไม่ใช่มะเร็ง
10. ตาบอด
11. โรคมะเร็งระยะลุกลาม
12. โรคกล้ามเนื้อหัวใจ
13. ตับวาย
14. โรคหลอดเลือดสมองโป่งพองที่รุนแรงขึ้นรุนแรง / โรคปอดระยะสุดท้าย
15. ภาวะไตเฝ้า
16. การผ่าตัดเส้นเลือดเลี้ยงกล้ามเนื้อหัวใจ
17. กล้ามเนื้อหัวใจตายเฉียบพลันจากการขาดเลือด
18. การผ่าตัดลิ้นหัวใจโดยวิธีการเปิดหัวใจ
19. ไตวายเรื้อรัง
20. การสูญเสียการได้ยิน
21. การสูญเสียการดำรงชีพอย่างอิสระ
22. การกักขังภาวะอ้วน (ก่อนอายุครบ 70 ปีบริบูรณ์)
23. การสูญเสียความสามารถในการพูด
24. แผลไหม้ฉกรรจ์
25. การบาดเจ็บที่ศีรษะอย่างรุนแรง
26. การผ่าตัดเปลี่ยนอวัยวะหรือปลูกถ่ายไขกระดูก
27. โรคของเซลล์ประสาทควบคุมการเคลื่อนไหว
28. โรคระบบประสาทมัลติเพิล สเคลอสโรซิส
29. โรคกล้ามเนื้อเนื้อเสื่อม
30. โรคไวรัสตับอักเสบบีรุนแรง
31. โรคเส้นเลือดหัวใจตีบ
32. อัมพาตของกล้ามเนื้อเนื้อแขนหรือขา
33. โรคพาร์กินสัน
34. โรคเรงตันในหลอดเลือดแดงปอดสูงแบบปฐมภูมิ
35. ภาวะข้ออักเสบรูมาตอยด์ชนิดรุนแรง
36. โรคหลอดเลือดสมองแตกหรืออุดตัน
37. การผ่าตัดเส้นเลือดแดงใหญ่ เอออร์ตา
38. ไตอักเสบลุปัส จากโรคซิสเต็มิก ลูปัส อิริเรมาโตซุส
39. สมองอักเสบจากเชื้อไวรัส
40. ภาวะอะเพลลิก
41. โรคหลอดเลือดสมองโป่งพองที่ต้องรักษาโดยการผ่าตัด
42. การฉีกขาดของรากประสาทต้นแขน
43. โรคโปลิโอ
44. การผ่าตัดกระดูกสันหลังคดที่ไม่ทราบสาเหตุ
45. ภาวะตับอ่อนอักเสบที่กลับเป็นซ้ำและเรื้อรัง
46. โรคเท้าช้าง
47. โรคถุงน้ำในไต
48. โรคเนื้อเยื่อพังผืดอักเสบติดเชื้อและเป็นเนื้อตาย
49. โรคหนังแข็งชนิดลุกลาม
50. โรคลำไส้อักเสบเป็นแผลรุนแรง

## เงื่อนไขความคุ้มครองที่สำคัญ

ของสัญญาเพิ่มเติมการประกันภัยสุขภาพ หลังจากป่วยด้วย 50 โรคร้ายแรง

เงื่อนไขความคุ้มครอง	รายละเอียด
ค่าห้อง และค่าอาหาร ค่าบริการ ในโรงพยาบาล (ผู้ป่วยใน)	ตามจำนวนที่จ่ายจริงแต่ไม่เกินจำนวนผลประโยชน์ในตาราง สูงสุดไม่เกิน 365 วัน สำหรับห้องผู้ป่วยวิกฤต (ICU) สูงสุดไม่เกิน 180 วัน เมื่อรวมกันแล้วไม่เกิน 365 วันต่อรอบปีกรมธรรม์ประกันภัย
การตรวจทางพันธุกรรมเพื่อการบำบัดรักษาโรคมะเร็ง (Genomic Test for Cancer Treatment)	ต้องได้รับการแนะนำจากสถาบันที่ได้รับการรับรองทางการแพทย์ และดำเนินการในประเทศไทย
การรักษาโรคมะเร็งรูปแบบใหม่ (New Curative Cancer Treatment)	รวมถึงการรักษาด้วยภูมิคุ้มกันบำบัด (Immunotherapy) จากสถาบันที่ได้รับการรับรองจากหน่วยงานกำกับดูแลทางการแพทย์ โดยการรักษาไม่รวมถึงการรักษาแบบประคับประคองแต่ต้องเป็นการรักษาที่มีจุดประสงค์เพื่อหวังผลการรักษาให้หายขาดเท่านั้น
การรักษาด้วยไฮเปอร์บาริกออกซิเจนและการบำบัดอื่นๆ	รวมถึงการบำบัดด้วยออกซิเจนความกดบรรยากาศสูง (Hyperbaric oxygen therapy) ธาราบำบัดหรือวาริบำบัด (Hydrotherapy) และกายภาพบำบัดด้วยหุ่นยนต์ (Robotic Physiotherapy) การรักษาตามความจำเป็นทางการแพทย์จะต้องได้รับคำแนะนำจากแพทย์ที่มีใบประกอบวิชาชีพ และทำการรักษาในโรงพยาบาลหรือสถานพยาบาล โดยเจ้าหน้าที่ที่ได้รับการอบรม
การเข้าพักรักษาตัวเป็นผู้ป่วยใน ครั้งใดครั้งหนึ่ง	การเข้าพักรักษาตัวเป็นผู้ป่วยใน หรือการรักษาด้วยการผ่าตัดใหญ่ที่ไม่ต้องเข้าพักรักษาตัวเป็นผู้ป่วยใน (Day Surgery) ในโรงพยาบาล แต่ละครั้ง ไม่ว่าจะกี่ครั้งก็ตาม ด้วยเหตุจากการบาดเจ็บหรือการป่วยเดียวกัน และยังคงรักษาไม่หาย รวมถึงภาวะแทรกซ้อนที่เกี่ยวข้อง หรือต่อเนื่องกัน ทั้งนี้ ภายในระยะเวลา 90 วัน นับแต่วันที่ออกจากโรงพยาบาล ครั้งสุดท้าย ก็ให้ถือว่าเป็นการเข้าพักรักษาตัวครั้งเดียวกันด้วย

## ตัวอย่างข้อยกเว้นของสัญญาเพิ่มเติมการประกันภัยสุขภาพ หลังจากป่วยด้วย 50 โรคร้ายแรง และสัญญาเพิ่มเติมค่าชดเชยรายวัน เนื่องจากการรักษา 50 โรคร้ายแรง เช่น

1. ความผิดปกติซึ่งแพทย์ยืนยันและมีหลักฐานชัดเจนว่าเกี่ยวข้องกับโรคร้ายแรงหรือโรคร้ายแรงที่เกิดขึ้นก่อนวันเริ่มมีผลคุ้มครองตามสัญญาเพิ่มเติมนี้ หรือก่อนวันที่ให้มีการต่ออายุสัญญาเมื่อสัญญาเพิ่มเติมสิ้นผลบังคับ (Reinstatement) หรือก่อนวันที่บริษัทอนุมัติให้เพิ่มจำนวนเงินเอาประกันภัยของสัญญาเพิ่มเติมนี้ แล้วแต่วันใดจะเกิดขึ้นภายหลัง ทั้งนี้ ในกรณีที่บริษัทอนุมัติให้เพิ่มจำนวนเงินเอาประกันภัย บริษัทจะไม่คุ้มครองเฉพาะในส่วน ของจำนวนเงินเอาประกันภัยที่เพิ่มขึ้นเท่านั้น เว้นแต่ ผู้เอาประกันภัย ได้แถลงให้บริษัททราบและบริษัทยินยอมรับ ความเสี่ยงภัย โดยไม่มีเงื่อนไขยกเว้นความคุ้มครองดังกล่าว
2. การฆ่าตัวตาย การพยายามฆ่าตัวตาย การทำร้ายร่างกายตนเอง หรือการพยายามทำร้ายร่างกายตนเองไม่ว่าจะเป็น การกระทำโดยตนเอง หรือยินยอมให้ผู้อื่นกระทำไม่ว่าจะอยู่ในระหว่างวิกลจริตหรือไม่ก็ตาม ทั้งนี้รวมถึงอุบัติเหตุ จากการที่ผู้เอาประกันภัย กิน ดื่ม หรือฉีดยาหรือสารมีพิษเข้าร่างกาย การใช้ยาเกินกว่าที่แพทย์สั่ง
3. การตรวจรักษาพยาบาลที่ผู้เอาประกันภัย ซึ่งเป็นแพทย์สั่งให้แก่ตัวเอง รวมทั้งการตรวจรักษาพยาบาลจากแพทย์ ผู้ซึ่งเป็น บิดา มารดา คู่สมรส หรือบุตรของผู้เอาประกันภัย
4. ผู้เอาประกันภัยปฏิเสธไม่ยอมรับการรักษา แนะนำ หรือ ปฏิบัติตามคำแนะนำของแพทย์
5. โรคเอดส์ หรือภาวะโรคหรือโรคติดต่อทางเพศสัมพันธ์ โดยโรคเอดส์ ให้อ้างอิงถึง ภูมิคุ้มกันบกพร่อง (Acquired Immune Deficiency Syndrome) ซึ่งเกิดจากการติดเชื้อไวรัสเอดส์และให้หมายความรวมถึงการติดเชื้อจุลชีพ วยโอกาส หรือการติดเชื้อ หรือการป่วยใดๆ ซึ่งโดยผลการตรวจเลือดแสดงเป็นเลือดบวกของไวรัส HIV (Human Immunodeficiency Virus) การติดเชื้อจุลชีพวยโอกาส ให้อ้างอิงถึง แต่ไม่จำกัดเฉพาะเชื้อที่ทำให้เกิดโรคปอดบวม หรือปอดอักเสบ (Pneumocystis Carinii Pneumonia) เชื้อที่ทำให้เกิดโรคลำไส้อักเสบหรือเรื้อรัง (Organism Causes Chronic Enteritis) เชื้อไวรัส และ/หรือเชื้อราที่แพร่กระจายอยู่ทั่วไป (Disseminated Virus and/or Fungi Infection) เนื้องอกร้ายแรง (Malignant Neoplasm) ให้อ้างอิงถึงแต่ไม่จำกัดเฉพาะเนื้องอก Kaposi's Sarcoma มะเร็งต่อมน้ำเหลืองที่ระบบประสาทส่วนกลาง (Central Nervous System Lymphoma) และ/หรือ โรคร้ายแรงอื่นๆ ซึ่งเป็นที่รู้จักในปัจจุบันนี้ว่าเป็นอาการของภูมิคุ้มกันบกพร่อง (Acquired Immunodeficiency Syndrome) หรือซึ่งเป็นสาเหตุที่ทำให้คนที่เป็น เสียชีวิตอย่างกะทันหัน ป่วย หรือ ทุพพลภาพ โรคภูมิคุ้มกันบกพร่อง (AIDS) ให้อ้างอิงถึงเชื้อไวรัส HIV (Human Immunodeficiency Virus) ที่ทำให้เกิดโรคสมองเสื่อม (Encephalopathy Dementia)



## CI ALL-in-One



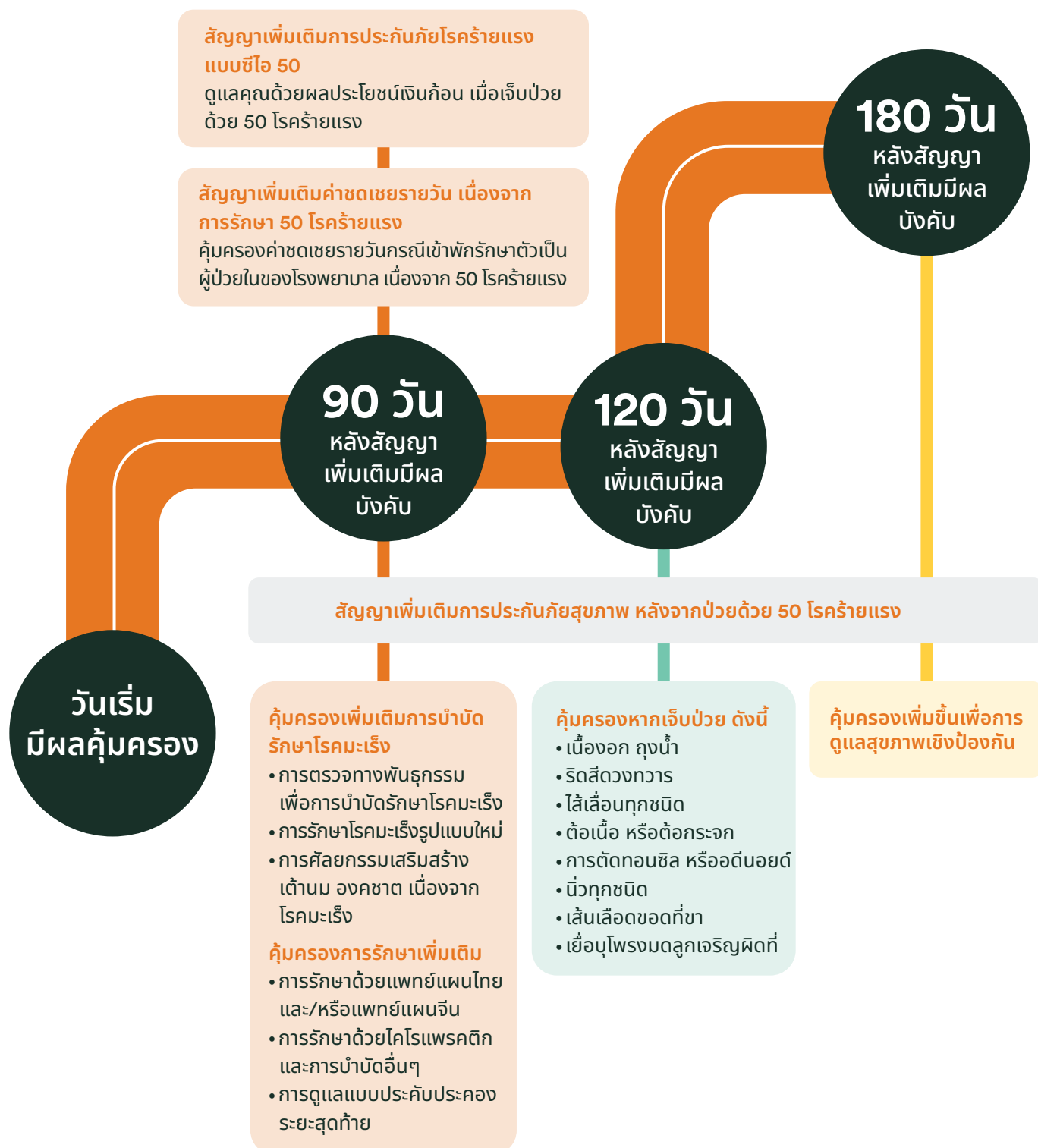

มอบความคุ้มครองผลประโยชน์หลังจากสัญญาเพิ่มเติมมีผลบังคับ

เมื่อได้รับการวินิจฉัยและ/หรือยืนยันจากแพทย์หรือแพทย์เฉพาะทางของโรคร้ายแรงด้วย 50 โรคร้ายแรงตาม คำนียาม เป็นครั้งแรกเมื่อพ้นระยะเวลา 90 วัน ทั้งนี้โรคร้ายแรงดังกล่าวจะต้องไม่ใช่โรคร้ายแรงเดียวกับที่เกิดขึ้น ในช่วงระยะเวลา 90 วันนับตั้งแต่เริ่มมีผลคุ้มครอง



## ตัวอย่างการจ่ายผลประโยชน์

แพ็คเกจ Advanced สัญญาเพิ่มเติมการประกันภัยโรคร้ายแรง แบบซีไอ 50 ทุนประกันภัย 1,000,000 บาท

	 เข้าพบแพทย์ เนื่องจาก มีอาการไอ ผิดปกติ แพทย์ตรวจ วินิจฉัย พบโรคมะเร็งปอด ระยะลุกลาม	 เข้าพักรักษา โรคมะเร็งปอด ระยะลุกลาม เป็นผู้ป่วยใน ของรพ. ในห้องธรรมดา 7 วัน	 รับการรักษาด้วย ภูมิคุ้มกันบำบัด (Immunotherapy)	 เข้าพักรักษาโรค ใช้หวัดใหญ่ เป็นผู้ป่วยในของรพ. ในห้องผู้ป่วยวิกฤติ (ICU) 5 วัน	 รักษาหายและ กลับมา มีสุขภาพดี
สัญญาเพิ่มเติม การประกันภัย โรคร้ายแรง แบบซีไอ 50	ผลประโยชน์ เงินก้อน 1,000,000 บาท				
สัญญาเพิ่มเติมการ ประกันภัยสุขภาพ หลังจากป่วยด้วย 50 โรคร้ายแรง		ค่าห้อง ค่าอาหารฯ สูงสุด 7,000 บาทต่อวัน ค่ารักษาผู้ป่วยใน จ่ายตามจริง	สูงสุด 5,000,000 บาท ตลอดชีวิต	ค่าห้อง ค่าอาหารฯ ค่ารักษา จ่ายตามจริง	
สัญญาเพิ่มเติม ค่าชดเชยรายวัน เนื่องจากการรักษา 50 โรคร้ายแรง		ค่าชดเชยรายวัน 17,500 บาท (2,500 × 7 วัน)			

## เงื่อนไขการรับประกันภัย

	สัญญาหลักแบบประกันตลอดชีพ 99/99 (1)	สัญญาเพิ่มเติมการประกันภัยโรคร้ายแรงแบบซีไอ 50	สัญญาเพิ่มเติมการประกันภัยสุขภาพหลังจากป่วยด้วย 50 โรคร้ายแรง	สัญญาเพิ่มเติมค่าชดเชยรายวันเนื่องจากการรักษา 50 โรคร้ายแรง
อายุรับประกันภัย	16 – 65 ปี			
ระยะเวลาคุ้มครอง	ถึงอายุ 99 ปี	ถึงอายุ 85 ปี		
ระยะเวลาชำระเบี้ยประกันภัย	ถึงอายุ 99 ปี	ปีต่อปี (ต่ออายุได้สูงสุดถึงอายุ 84 ปี)		
ทุนประกันภัย	60,000 บาท	ขั้นต่ำ 500,000 บาท	-	-

## ตัวอย่างเบี้ยประกันภัยรายปี (ปีแรก)

(สัญญาเพิ่มเติมการประกันภัยโรคร้ายแรง แบบซีไอ 50 ทุนประกันภัย 1,000,000 บาท)

หน่วย : บาท

อายุ (ปี) / แฟ้มเลข	Lite		Basic		Pro		Advanced	
	ชาย	หญิง	ชาย	หญิง	ชาย	หญิง	ชาย	หญิง
20	5,090	4,165	6,330	5,405	10,551	9,626	16,576	15,651
30	7,908	7,111	10,393	9,596	16,131	15,334	24,944	24,147
40	13,115	12,478	17,370	16,733	22,186	21,549	36,326	35,689
50	25,623	23,391	33,716	31,484	42,398	40,166	59,911	57,679

หมายเหตุ :

- CI ALL-in-One เป็นชื่อการตลาดของสัญญาเพิ่มเติมการประกันภัยโรคร้ายแรง แบบซีไอ 50, สัญญาเพิ่มเติมการประกันภัยสุขภาพหลังจากป่วยด้วย 50 โรคร้ายแรง, สัญญาเพิ่มเติมค่าชดเชยรายวัน เนื่องจากการรักษา 50 โรคร้ายแรง และสัญญาหลักแบบประกันตลอดชีพ 99/99 (1)
- การรับประกันภัยเป็นไปตามเงื่อนไข และหลักเกณฑ์ของบริษัทฯ
- ผู้ขอเอาประกันภัยควรศึกษาและทำความเข้าใจในเอกสารประกอบการเสนอขายก่อนตัดสินใจทำประกันภัย
- เบี้ยประกันภัยรายปีสำหรับชั้นอาชีพ 1 และ 2
- เบี้ยประกันภัยปรับตามอายุที่เพิ่มขึ้น
- บริษัทฯ อาจปรับเบี้ยประกันภัยของสัญญาเพิ่มเติม ณ วันครบรอบปีกรมธรรม์ อันเนื่องมาจากปัจจัยต่างๆ เช่น อายุ ชั้นอาชีพ ค่าใช้จ่ายในการรักษาพยาบาลที่สูงขึ้น หรือจากประสบการณ์การจ่ายค่าสินไหมทดแทนโดยรวมของพอร์ตโพลีไอของสัญญาเพิ่มเติมนี้ โดยบริษัทจะแจ้งให้ผู้เอาประกันภัยทราบไม่น้อยกว่า 30 วัน ทั้งนี้เบี้ยประกันภัยที่มีการปรับจะต้องอยู่ในอัตราที่ได้รับความเห็นชอบจากนายทะเบียนแล้ว
- เบี้ยประกันภัยสามารถนำไปลดหย่อนภาษีเงินได้บุคคลธรรมดา ตามเกณฑ์ที่กฎหมายกำหนด
- เอกสารนี้มีใช้ส่วนหนึ่งของสัญญาประกันภัย ข้อกำหนดและเงื่อนไขของความคุ้มครองจะระบุไว้ในกรมธรรม์ประกันภัย
- สงวนสิทธิ์ตามกฎหมาย ห้ามทำซ้ำ ดัดแปลงไม่ว่าส่วนหนึ่งส่วนใดของเอกสารนี้

# เคลมง่าย ผ่านแอป Omne by FWD

ยื่นเคลมโรคร้ายแรง ง่าย สะดวก ไม่ต้องยื่นเอกสารตัวจริง



ดาวน์โหลดแอป  
Omne by FWD  
สแกนเลย



เพื่อการเคลมที่รวดเร็ว  
เช็กสถานะได้ตลอดเวลา และ  
รู้ผลพิจารณาอนุมัติอัตโนมัติ



### ยื่นเคลมออนไลน์ได้ทุกประเภท (ยกเว้นการเคลมกรณีเสียชีวิต)

- ✓ ค่าใช้จ่ายกรณีเจ็บป่วย และอุบัติเหตุ ในการรักษาพยาบาลแบบผู้ป่วยนอก
- ✓ การผ่าตัดแบบผู้ป่วยนอก
- ✓ การรักษาในโรงพยาบาล / ค่าชดเชยรายวัน
- ✓ โรคมะเร็งหรือโรคร้ายแรง
- ✓ ทุพพลภาพและสูญเสียอวัยวะ

01



อ่าน "วิธีการยื่นเคลม" และคลิกที่ "ยื่นเคลม"

02



ถ่ายรูปหรืออัปโหลดรูป "ใบเสร็จ" และ "ใบรับรองแพทย์" ให้ครบทุกหน้าตามที่ระบุหน้าจอ

- ⚠ 1. ไม่จำกัดจำนวนรูป ขนาดต่อรูปไม่เกิน 5 MB
- 2. คลิกที่ไอคอนรูปเอกสารด้านล่าง เพื่อตรวจสอบ หรือลบรูปที่แนบ โดยคลิกที่เครื่องหมายลบ

03

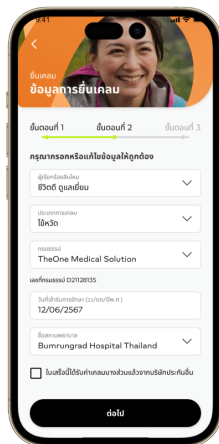

ระบุประเภทและรายละเอียดการเคลมให้ครบถ้วน

04



ตรวจสอบข้อมูลการเคลม และช่องทางการรับเงิน พร้อมรับรองข้อมูลการเคลม ยินยอมและยอมรับข้อกำหนด และเงื่อนไขการใช้บริการ

- ⚠ 1. ชื่อบัญชีธนาคารต้องเป็นชื่อเดียวกับเจ้าของกรมธรรม์เท่านั้น
- 2. พร้อมเพย์ต้องผูกกับหมายเลขบัตรประชาชนของเจ้าของกรมธรรม์เท่านั้น

05

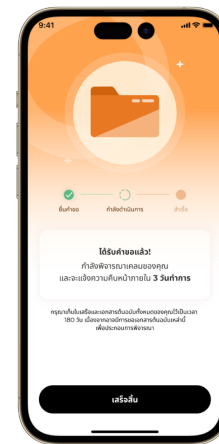

รอแจ้งความคืบหน้าภายใน 3 วันทำการ หากเข้าเงื่อนไขพิจารณาอนุมัติแบบอัตโนมัติบนหน้าจอจะแจ้งว่าอนุมัติเคลมให้คุณแล้ว

บริษัท เอฟดับบลิวดี ประกันชีวิต จำกัด (มหาชน)  
เลขที่ 6 อาคารไอเนสตาวเวอร์ ชั้น 4, 22-23 ซอยสุขุมวิท 6  
แขวงคลองเตย เขตคลองเตย กรุงเทพมหานคร 10110  
เลขทะเบียนบริษัท 0107563000304

ศูนย์บริการลูกค้าเอฟดับบลิวดี 1351

# FWD Thailand Social Media

ไม่พลาดทุกข่าวสารและกิจกรรมดีๆ  
เพียงติดตามโซเชียลมีเดียของเรา  
คลิกที่ไอคอนด้านล่าง  
หรือสแกน QR code ของช่องทางต่างๆ

