

เอฟดับบลิวดี พรีเมียม โปรเทคชัน

ฉบับปรับปรุงใหม่ มีนาคม 2568

เหมาจ่าย ครอบคลุม คู่ครอง ครบครัน



ภาพนี้สร้างโดย AI (Artificial Intelligence)

เอฟดับบลิวดี ฟรีเชียส ไพรเวทซ์

ที่เอฟดับบลิวดี เราเข้าใจดีว่า

ด้วยยุคสมัยปัจจุบันที่เปลี่ยนแปลงไป ทั้งนวัตกรรมและเทคโนโลยีใหม่ๆ รวมถึงโรคภัยก็เพิ่มมากขึ้นเช่นกัน ดังนั้นประกันสุขภาพจึงเป็นอีกหนึ่งทางเลือกสำคัญ ที่ช่วยรองรับความเสี่ยงจากการเจ็บป่วยต่างๆ รวมถึงปกป้องดูแลคุณและคนที่คุณรักจากค่าใช้จ่ายไม่คาดฝัน ทั้งค่ายา ค่าผ่าตัด รวมถึงการรักษาตัวในโรงพยาบาล เพื่อให้คุณสามารถใช้ชีวิตได้อย่างอุ่นใจ และมั่นใจกับทุกก้าวของชีวิต

จึงเป็นที่มาของการพัฒนาแบบประกัน เอฟดับบลิวดี ฟรีเชียส ไพรเวทซ์

แพ็คเกจความคุ้มครองสุขภาพ ที่มอบทั้งความคุ้มครองชีวิตและค่ารักษาพยาบาล เลือกวงเงินความคุ้มครองสุขภาพได้ตามต้องการสูงสุดถึง 100 ล้านบาทต่อปี คุ้มครองค่ารักษาพยาบาลตามที่จ่ายจริง ครอบคลุมแบบผู้ป่วยใน IPD และผู้ป่วยนอก OPD เหม่าจ่ายต่อปี ไม่จำกัดจำนวนครั้ง

เอฟดับบลิวดี พรีเมียม ไพรเวทซ์



คุ้มครองครบครัน เหนือจ่ายครอบคลุม

มอบความคุ้มครองค่ารักษาแบบเหมาจ่ายตามจริง ครอบคลุมผู้ป่วยใน IPD และผู้ป่วยนอก OPD



คุ้มครองจัดเต็ม เมื่อตรวจพบ 3 โรคร้ายแรง ขึ้นกับแผนที่เลือก

ตรวจพบโรคมะเร็งระยะลุกลาม โรคหลอดเลือดสมองแตกหรืออุดตัน หรือโรคกล้ามเนื้อหัวใจตายเฉียบพลันจากการขาดเลือด รับเงินชดเชย และเพิ่มค่าห้องเป็น 2 เท่าเมื่ออนรักษาทันทีในโรงพยาบาล



คุ้มครองอุ่นใจ ครอบคลุมผลประโยชน์ค่ารักษาแบบอื่นๆ

เช่น ค่าผ่าตัดเปลี่ยนอวัยวะและการปลูกถ่ายไขกระดูก ค่าเคมีบำบัด ค่ารังสีบำบัด ค่าล้างไต Targeted Therapy เป็นต้น



คุ้มครองมั่นคง หลักประกันระยะยาว

สะดวกต่อการวางแผนความคุ้มครอง ครบครันด้วยความคุ้มครองชีวิตยาวถึงอายุ 99 ปี



คุ้มครองยิ่งกว่า เมื่อไม่มีเคลม

สุขภาพดี ยิ่งคุ้มครอง หากไม่มีเคลม รับส่วนลด 10% ของเบี้ยประกันภัยสุขภาพเพิ่มเติม เอฟดับบลิวดี พรีเมียม แคร่ ในปีถัดไป*

หมายเหตุ :

* หากไม่มีการเรียกร้องผลประโยชน์ใดๆ ภายใต้สัญญาเพิ่มเติมประกันภัยสุขภาพ แบบเอฟดับบลิวดี พรีเมียม แคร่ ตามหมวดที่ 1-16, 21-24 ในปีกรมธรรม์ประกันภัยก่อนหน้าปีต่ออายุครั้งล่าสุด

ผลประโยชน์และความคุ้มครอง

หน่วย : บาท

ความคุ้มครอง		แพ็คเกจ บронซ์	แพ็คเกจ ซิลเวอร์	แพ็คเกจ โกลด์	แพ็คเกจ แพลทินัม	แพ็คเกจ แซฟไฟร์	แพ็คเกจ ไดมอนด์							
1. สัญญาเพิ่มเติมการประกันภัยสุขภาพแบบ เอฟดับบลิวดี พรีเมียมส์ แคร้														
หมวดที่	อาณาเขตความคุ้มครอง ⁽¹⁾	ประเทศไทย				ประเทศไทย/ทั่วโลก								
	ผลประโยชน์สูงสุด (ต่อปีกรมธรรม์)	1 ล้าน	3 ล้าน	6 ล้าน	12 ล้าน	40 ล้าน	100 ล้าน							
ผลประโยชน์กรณีผู้ป่วยใน														
1	ค่าห้อง และค่าอาหาร ค่าบริการใน sw. (ต่อวัน) (สูงสุด 365 วัน)	2,500	4,000	6,000	8,000	12,000	25,000							
	ค่าห้อง และค่าอาหาร ค่าบริการใน sw. กรณีรับการรักษานในห้องผู้ป่วยวิกฤติ (ICU) (สูงสุด 180 วัน)	จ่ายตามจริง												
	ค่าบริการทางการแพทย์เพื่อการตรวจวินิจฉัยหรือบำบัดรักษา ค่าบริการโลหิต และส่วนประกอบของโลหิต ค่าบริการทางการแพทย์ ค่ายา ค่าสารอาหารทางหลอดเลือด และค่าเวชภัณฑ์ (ค่ายากลับบ้าน สูงสุด 14 วัน)													
	ค่าผู้ประกอบวิชาชีพเวชกรรม (แพทย์) ตรวจรักษา													
	ค่ารักษาพยาบาลโดยการผ่าตัด (ศัลยกรรม) และหัตถการ ⁽²⁾													
ค่าผ่าตัดใหญ่ที่ไม่ต้องเข้าพักรักษาตัวเป็นผู้ป่วยใน (Day Surgery)														
ผลประโยชน์กรณีไม่ต้องเข้าพักรักษาตัวเป็นผู้ป่วยใน														
6	ค่าบริการทางการแพทย์เพื่อตรวจวินิจฉัยที่เกี่ยวข้องโดยตรงภายใน 30 วันก่อน และหลังการเข้าพักรักษาตัวเป็นผู้ป่วยใน หรือค่ารักษาพยาบาลผู้ป่วยนอกที่ต่อเนื่องเกี่ยวข้องโดยตรงภายใน 30 วันหลังการเข้าพักรักษาตัวเป็นผู้ป่วยใน	จ่ายตามจริง												
	ค่ารักษาพยาบาลการบาดเจ็บ กรณีผู้ป่วยนอก ภายใน 24 ชั่วโมง ของการเกิดอุบัติเหตุต่อครั้ง													
	ค่าเวชศาสตร์ฟื้นฟู หลังการเข้าพักรักษาตัวเป็นผู้ป่วยใน (สูงสุด 30 วัน ต่อการเข้าพักรักษาตัวเป็นผู้ป่วยในครั้งใดครั้งหนึ่ง)													
	ค่าบริการทางการแพทย์เพื่อการบำบัดรักษาโรคไตวายเรื้อรัง โดยการล้างไตผ่านทางเส้นเลือด													
	ค่าบริการทางการแพทย์เพื่อการบำบัดรักษาโรคเนื้องอกหรือมะเร็ง โดยรังสีรักษารังสีร่วมรักษา เวชศาสตร์นิวเคลียร์รักษา													
	ค่าบริการทางการแพทย์เพื่อการบำบัดรักษาโรคมะเร็ง โดยเคมีบำบัด รวมถึง Targeted Therapy													
	ค่าบริการรถพยาบาลฉุกเฉิน													
	ค่ารักษาพยาบาล โดยการผ่าตัดเล็ก (Minor Surgery)													
	ผลประโยชน์เพิ่มเติมกรณีเข้าพักรักษาตัวเป็นผู้ป่วยนอก (ต่อปีกรมธรรม์)													
	14							ค่ารักษาพยาบาลผู้ป่วยนอก และค่าปรึกษาแพทย์เพิ่มเติมสำหรับผู้เอาประกันภัยที่เป็นเด็ก ⁽³⁾	3,000	5,000	10,000	18,000	60,000	จ่ายตามจริง
	ผลประโยชน์เพิ่มเติมกรณีเจ็บป่วยด้วย 3 โรคร้ายแรง (โรคมะเร็งระยะลุกลาม โรคกล้ามเนื้อหัวใจตายเฉียบพลันจากการขาดเลือด โรคหลอดเลือดสมองแตกหรืออุดตัน) และ 3 โรคร้ายแรงสำหรับผู้เอาประกันภัยที่เป็นเด็กก่อนวันครบรอบปีกรมธรรม์ที่ผู้เอาประกันภัยมีอายุ 6 ปี (โรคไขข้ออักเสบที่มือเท้า นิ้วล็อก โรคไตชนิดเรื้อรังที่เกิดภายหลังและต้องใส่ท่อระบาย โรคหอบหืดระดับรุนแรงมาก)													
	15							ค่าชดเชยกรณีป่วยด้วย 3 โรคร้ายแรงและ 3 โรคร้ายแรงสำหรับผู้เอาประกันภัยที่เป็นเด็ก (สูงสุด 1 ครั้ง ตลอดชีวิต) ⁽⁴⁾	-	-	50,000	50,000	100,000	100,000
	16							ค่าห้อง และค่าอาหาร ค่าบริการใน sw. (ต่อวัน) เพิ่มเติม กรณีเจ็บป่วยด้วย 3 โรคร้ายแรง และ 3 โรคร้ายแรงสำหรับผู้เอาประกันภัยที่เป็นเด็ก (สูงสุด 365 วัน)	-	-	6,000	8,000	12,000	25,000
ผลประโยชน์เพิ่มเติมอื่นๆ ⁽⁵⁾ (ต่อปีกรมธรรม์)														
17	ค่าตรวจรักษาทางทันตกรรม (ค่าใช้จ่ายร่วม 20%) ⁽⁶⁾	-	-	-	-	6,000	15,000							
18	ค่าดูแลและรักษาสายตา (ค่าใช้จ่ายร่วม 20%) ⁽⁶⁾	-	-	-	-	6,000	15,000							
19	ค่าตรวจสุขภาพประจำปี ⁽⁷⁾	-	-	-	-	6,000	15,000							
20	ค่าฉีดวัคซีน	-	-	-	-	6,000	15,000							
21	ค่ารักษาโดยแพทย์ทางเลือก ⁽⁸⁾	-	-	-	5,000	10,000	20,000							
22	ค่ารักษาด้วยยาสมุนไพร ⁽⁷⁾	-	-	-	-	100,000	200,000							
23	ค่ารักษาพยาบาลสำหรับการตั้งครรภ์และคลอดบุตร จากการตั้งครรภ์ธรรมชาติ ⁽⁹⁾ (สูงสุด 1 ครั้งต่อปีกรมธรรม์)	-	-	-	-	100,000	200,000							
24	ค่าใช้จ่ายกรณีเกิดภาวะแทรกซ้อนขณะตั้งครรภ์และหลังคลอดบุตร จากการตั้งครรภ์ธรรมชาติ ⁽⁹⁾	-	จ่ายตามจริง											

ผลประโยชน์และความคุ้มครอง (ต่อ)

หน่วย : บาท

ความคุ้มครอง	แผนประกันสุขภาพ	แผนประกันสุขภาพ	แผนประกันสุขภาพ	แผนประกันสุขภาพ	แผนประกันสุขภาพ	แผนประกันสุขภาพ
	บรอนซ์	ซิลเวอร์	โกลด์	แพลทินัม	แซฟไฟร์	ไดมอนด์
2. สัญญาหลักแบบประกันตลอดชีพ 99/99 (1) ⁽¹⁰⁾						
ทุนประกันภัย	60,000					
ความรับผิดส่วนแรก (Deductible) ⁽¹¹⁾ ต่อการเข้าพักรักษาตัวเป็นผู้ป่วยในครั้งใดครั้งหนึ่ง (สำหรับผลประโยชน์และความคุ้มครองหมวด 1-6 , 8-12, 16 และ 24)						
อายุ 1 เดือน 1 วัน - 5 ปี ⁽¹²⁾	15,000 / 30,000	15,000 / 30,000	25,000 / 50,000	ไม่มี / 25,000 / 50,000	-	-
อายุ 6 -10 ปี	ไม่มี / 30,000	ไม่มี / 30,000	ไม่มี / 50,000	ไม่มี / 50,000	-	-
อายุ 11 ปีขึ้นไป					ไม่มี / 100,000	ไม่มี / 100,000

หมายเหตุ :

- กรณีที่มีการรักษาพยาบาลนอกอาณาเขตความคุ้มครอง บริษัทฯ จะให้ความคุ้มครองค่ารักษาพยาบาลเฉพาะการรักษาพยาบาลฉุกเฉิน หรือการรักษาพยาบาลการบาดเจ็บ หรือเจ็บป่วยที่เกิดขึ้นกะทันหัน ระหว่างที่ผู้เอาประกันภัยอยู่นอกอาณาเขตคุ้มครองไม่เกิน 45 วันต่อการเดินทางครั้งใดครั้งหนึ่ง
- ครอบคลุมการผ่าตัดเพื่อแก้ไขเต้านม องคชาติ ผิดรูปอันเนื่องมาจากอุบัติเหตุหรือโรคร้ายแรง เป็นผลทำให้ต้องตัดอวัยวะดังกล่าว
- ครอบคลุมค่าใช้จ่ายที่เกิดขึ้นในโรงพยาบาลก่อนวันครบรอบปีกรรมธรรม์ที่ผู้เอาประกันภัยมีอายุ 6 ปี สำหรับ 3 รายการ
 - ค่าปรึกษาแพทย์สำหรับการตรวจพัฒนาการในวัยเด็ก (ไม่รวม ค่าตรวจวินิจฉัย และ ค่ารักษาอื่นๆ ที่เกี่ยวข้อง)
 - ค่าปรึกษาแพทย์สำหรับการให้คำปรึกษาด้านโภชนาการ (ไม่รวม ค่าตรวจวินิจฉัย และ ค่ารักษาอื่นๆ ที่เกี่ยวข้อง)
 - การตรวจสุขภาพฟัน รวมถึง ค่าปรึกษาแพทย์ การทำความสะอาดฟันและขูดหินปูน การเคลือบฟลูออไรด์ ตามคำแนะนำของแพทย์ หรือทันตแพทย์ (ไม่รวมการรักษาอื่นๆ ที่เกี่ยวกับฟัน หรือการขัดฟัน ถอนฟัน อุดฟัน การผ่าตัดทางทันตกรรม หรือการรักษาทางทันตกรรมอื่นๆ) แต่ละรายการสูงสุด 1 ครั้งต่อปี โดยบริษัทฯ จะชดเชยเป็นจำนวนเงิน 80% ของค่าใช้จ่ายแต่ละรายการ แต่ไม่เกินผลประโยชน์สูงสุดที่กำหนดไว้ในตาราง
- ผลประโยชน์นี้ไม่รวมอยู่ในผลประโยชน์สูงสุดต่อปี และมีระยะเวลาไม่คุ้มครอง (Waiting Period) 90 วัน
- ผลประโยชน์นี้คุ้มครองภายในประเทศไทยเท่านั้น
- บริษัทฯ จะชดเชยเป็นจำนวนเงิน 80% ของค่ารักษาพยาบาล แต่ไม่เกินผลประโยชน์สูงสุดที่กำหนดไว้ในตาราง
- ระยะเวลาไม่คุ้มครอง (Waiting Period) 365 วัน
- ระยะเวลาไม่คุ้มครอง (Waiting Period) 120 วัน
- ผลประโยชน์นี้สามารถใช้ได้หลังจากสัญญาฯ มีผลบังคับตั้งแต่วันที่ 365 วันติดต่อกัน และมีการต่ออายุสัญญาฯ ในปีกรรมธรรม์ถัดไป โดยผู้เอาประกันภัยต้องมีอายุ 18-50 ปี
- สัญญาหลักแบบประกันตลอดชีพ 99/99 (1)
 - ผลประโยชน์กรณีเสียชีวิต : 102% ของทุนประกันภัย หรือ 102% ของเบี้ยประกันภัยทั้งหมดที่ชำระมา (ไม่รวมเบี้ยประกันภัยสัญญาเพิ่มเติม) หรือมูลค่าเวนคืนกรรมธรรม์ แล้วแต่จำนวนใดมากกว่า
 - กรณีมีชีวิตอยู่จนครบกำหนดสัญญา : รับ 102% ของทุนประกันภัย หรือ 102% ของเบี้ยประกันภัยทั้งหมดที่ชำระมา (ไม่รวมเบี้ยประกันภัยสัญญาเพิ่มเติม) แล้วแต่จำนวนใดมากกว่า
- ความรับผิดส่วนแรก คือ ค่าใช้จ่ายส่วนแรกที่ผู้เอาประกันภัยต้องรับผิดชอบ ตามจำนวนเงินที่ระบุในกรรมธรรม์ บริษัทฯ จะออกค่าใช้จ่ายส่วนที่เกินจากความรับผิดส่วนแรก โดยไม่เกินผลประโยชน์ที่ระบุในกรรมธรรม์
- ณ วันครบรอบปีกรรมธรรม์ที่ผู้เอาประกันภัยมีอายุ 6 ปี ความรับผิดส่วนแรกที่เคยเลือกไว้จะถูกปรับเป็นวงเงินความรับผิดส่วนแรกสำหรับผู้เอาประกันภัยอายุ 6 ปีขึ้นไป โดยอัตโนมัติ ทั้งนี้ผู้เอาประกันภัยสามารถขอเปลี่ยนเป็นแบบไม่มีความรับผิดส่วนแรกได้ตามเงื่อนไขบริษัทฯ

เงื่อนไขการรับประกันภัย

	สัญญาหลักแบบประกัน ตลอดชีพ 99/99 (1)	สัญญาเพิ่มเติมการประกันภัยสุขภาพแบบ เอฟดับบลิวดี ฟรีเชียส แคร์
อายุรับประกันภัย	1 เดือน 1 วัน – 75 ปี	<ul style="list-style-type: none"> • 11 – 75 ปี สำหรับแผนแซฟไฟร์ และโดมอนด์ • 1 เดือน 1 วัน – 75 ปี สำหรับแผนบรอนซ์ ซิลเวอร์ โกลด์ และแพลทินัม
ระยะเวลาคุ้มครอง	ถึงอายุ 99 ปี	ถึงอายุ 99 ปี
ระยะเวลาชำระเบี้ย ประกันภัย	ถึงอายุ 99 ปี	ปีต่อปี (ต่ออายุได้สูงสุดถึงอายุ 98 ปี)

เพิ่มความอุ่นใจ ด้วยบริการเสริมพิเศษ



บริการช่วยเหลือฉุกเฉินด้านการแพทย์
กรณีอุบัติเหตุ หรือเจ็บป่วยฉุกเฉิน
ภายในประเทศไทย



บริการประสานงานเพื่อเดินทางไปรับการรักษา
ที่โรงพยาบาลในต่างประเทศ
(สำหรับแผนความคุ้มครองทั่วโลก)



บริการช่วยเหลือฉุกเฉินด้านการแพทย์
กรณีอุบัติเหตุ หรือเจ็บป่วยฉุกเฉิน
ต่างประเทศ



บริการดูแลและไม่ต้องสำรองจ่าย
ค่ารักษาพยาบาลกรณีผู้ป่วยใน
ในโรงพยาบาลต่างประเทศ*



บริการสายด่วนสุขภาพ
กรณีเจ็บป่วยฉุกเฉิน
โทร 02 206 5444



บริการสอบถามข้อมูลกรมธรรม์
เราพร้อมบริการคุณ
ศูนย์บริการลูกค้าเอฟดับบลิวดี 1351

หมายเหตุ :

* สำหรับแผนความคุ้มครองทั่วโลก สามารถใช้บริการนี้กรณีเข้ารับการรักษา ณ สถานพยาบาลภายนอกประเทศ
ทั้งนี้ขึ้นอยู่กับเงื่อนไขและวงเงินความคุ้มครองตามกรมธรรม์ประกันภัย/สำหรับแผนความคุ้มครองในประเทศไทย
สามารถใช้บริการนี้ เพื่อเข้ารับการรักษา ณ สถานพยาบาลภายนอกประเทศ เฉพาะกรณีอุบัติเหตุ หรือเจ็บป่วย
ฉุกเฉินเท่านั้น

เงื่อนไขความคุ้มครองที่สำคัญ

ของสัญญาเพิ่มเติมการประกันภัยสุขภาพแบบ เอฟดับบลิวดี ฟรีเซียส แคร่

เงื่อนไขความคุ้มครอง	รายละเอียด
ค่าห้อง และค่าอาหาร ค่าบริการในโรงพยาบาล (ผู้ป่วยใน)	ตามจำนวนที่จ่ายจริงแต่ไม่เกินผลประโยชน์ในตาราง สูงสุดไม่เกิน 365 วัน สำหรับห้องผู้ป่วยวิกฤต (ICU) สูงสุดไม่เกิน 180 วัน เมื่อรวมกันแล้วไม่เกิน 365 วัน ต่อรอบปีกรมธรรม์
การผ่าตัดเปลี่ยนอวัยวะ	ค่ารักษาพยาบาลที่เกิดขึ้นจากการผ่าตัดเปลี่ยนอวัยวะต่างๆ ได้แก่ ตับ ตับอ่อน ไต หัวใจ ปอด โดยมีสาเหตุจากการที่อวัยวะนั้นอยู่ในระยะสุดท้ายที่ไม่สามารถกลับมาทำงานได้ดั้งเดิม และการปลูกถ่ายไขกระดูกด้วยการใช้ Haematopoietic Stem Cells ภายหลังการทำ Bone Marrow Ablation
ค่าตรวจรักษาทางทันตกรรม	ต้องเป็นการรักษาในโรงพยาบาลหรือคลินิกทันตกรรมเท่านั้น
ค่าดูแลและรักษาสายตา	ต้องเป็นการรักษาในโรงพยาบาลเท่านั้น
การรักษาแพทย์ทางเลือก และการรักษาจิตเวช	จะต้องเป็นการรักษาในโรงพยาบาลที่ได้รับคำแนะนำจากแพทย์ผู้ให้การรักษาเท่านั้น
การรักษาพยาบาลในต่างประเทศ	สามารถใช้ได้เฉพาะหมวดผู้ป่วยในและผู้ป่วยนอกเท่านั้น ไม่รวมผลประโยชน์อื่นๆ เช่น ค่าตรวจรักษาทางทันตกรรม ค่าดูแลและรักษาสายตา ตรวจสุขภาพประจำปี ฉีดวัคซีน การคลอดบุตร การรักษาโดยแพทย์ทางเลือก ภาวะแทรกซ้อนขณะตั้งครรภ์ และหลังคลอดบุตร การรักษาจิตเวช เป็นต้น
การเข้าพักรักษาตัวเป็นผู้ป่วย ในครั้งใดครั้งหนึ่ง	หมายถึง การเข้าพักรักษาตัวเป็นผู้ป่วยใน หรือการรักษาด้วยการผ่าตัดใหญ่ที่ไม่ต้องเข้าพักรักษาตัวเป็นผู้ป่วยใน (Day Surgery) ในโรงพยาบาล แต่ละครั้งไม่ว่ากี่ครั้งก็ตาม ด้วยเหตุจากการบาดเจ็บหรือการป่วยเฉียบพลัน และยังคงรักษาไม่หายรวมถึงภาวะแทรกซ้อนที่เกี่ยวข้อง หรือต่อเนื่องกัน ภายในระยะเวลา 90 วัน นับแต่วันที่ออกจากโรงพยาบาลครั้งสุดท้าย ให้ถือว่าเป็นการเข้าพักรักษาตัวครั้งเดียวกันด้วย

ข้อยกเว้นความคุ้มครองมีทั้งหมด 17 ข้อ เช่น

- ภาวะที่เป็นผลจากความผิดปกติที่เกิดขึ้นแต่กำเนิด หรือระบบการสร้างอวัยวะของร่างกายไม่สมบูรณ์แต่กำเนิด หรือโรคทางพันธุกรรมหรือความผิดปกติในการพัฒนาการของร่างกาย เว้นแต่ สัญญาเพิ่มเติมนี้มีผลคุ้มครองไม่น้อยกว่าหนึ่งปี และปรากฏอาการหลังผู้เอาประกันภัยมีอายุครบ 16 ปีบริบูรณ์
- การตรวจรักษาหรือการผ่าตัดเพื่อเสริมสวย หรือการแก้ไขปัญหาผิวพรรณ สิว ฝ้า กระ รังแค หมองหรือการควบคุมน้ำหนักตัว การผ่าตัดที่สามารถทดแทนด้วยการรักษาแนวทางอื่น เว้นแต่เป็นการตกแต่งบาดแผลอันเนื่องมาจากอุบัติเหตุ และ/หรือ การผ่าตัดเพื่อแก้ไขเต้านม อองคชาติผิดปกติอันเนื่องมาจากอุบัติเหตุหรือโรคร้ายแรงเป็นผลทำให้ต้องตัดอวัยวะดังกล่าว ที่ได้รับความคุ้มครอง
- การตรวจสุขภาพ การร้องขอเข้าอยู่รักษาตัวในโรงพยาบาล หรือร้องขอการผ่าตัด การพักฟื้น หรือการพักเพื่อการฟื้นฟูหรือการรักษาโดยวิธีให้พักอยู่เฉยๆ หรือการพักรักษาตัวในโรงพยาบาล เพื่อให้มีผู้ช่วยดูแลทั่วไป การตรวจหรือการรักษาที่ไม่เกี่ยวข้องกับโรคที่เป็นสาเหตุของการรับตัวไว้ในโรงพยาบาล การตรวจวินิจฉัยการบาดเจ็บหรือการป่วย การรักษาหรือตรวจวิเคราะห์เพื่อหาสาเหตุ ซึ่งไม่ใช่ความจำเป็นทางการแพทย์ หรือไม่เป็นมาตรฐานทางการแพทย์
- การตรวจรักษาที่ยังอยู่ในระหว่างทดลอง การตรวจหรือการรักษาโรคหรืออาการหยุดหายใจขณะหลับ การตรวจหรือการรักษาความผิดปกติของกรนอนหลับ การนอนกรน
- การฆ่าตัวตาย การพยายามฆ่าตัวตาย การทำร้ายร่างกายตนเอง หรือการพยายามทำร้ายร่างกายตนเองไม่ว่าจะเป็นการกระทำโดยตนเอง หรือยินยอมให้ผู้อื่นกระทำไม่ว่าจะอยู่ในระหว่างวิกลจริตหรือไม่ก็ตาม ทั้งนี้รวมถึงอุบัติเหตุจากการที่ผู้เอาประกันภัย กิน ดื่ม หรือฉีดยาหรือสารมีพิษเข้าร่างกาย การใช้ยาเกินกว่าที่แพทย์สั่ง

ประกันเอฟดับบลิวดี พรีเมียม แคร่

พร้อมเริ่มต้นดูแลคุณ มอบความคุ้มครองผลประโยชน์หลังจากสัญญาเพิ่มเติมมีผลบังคับ

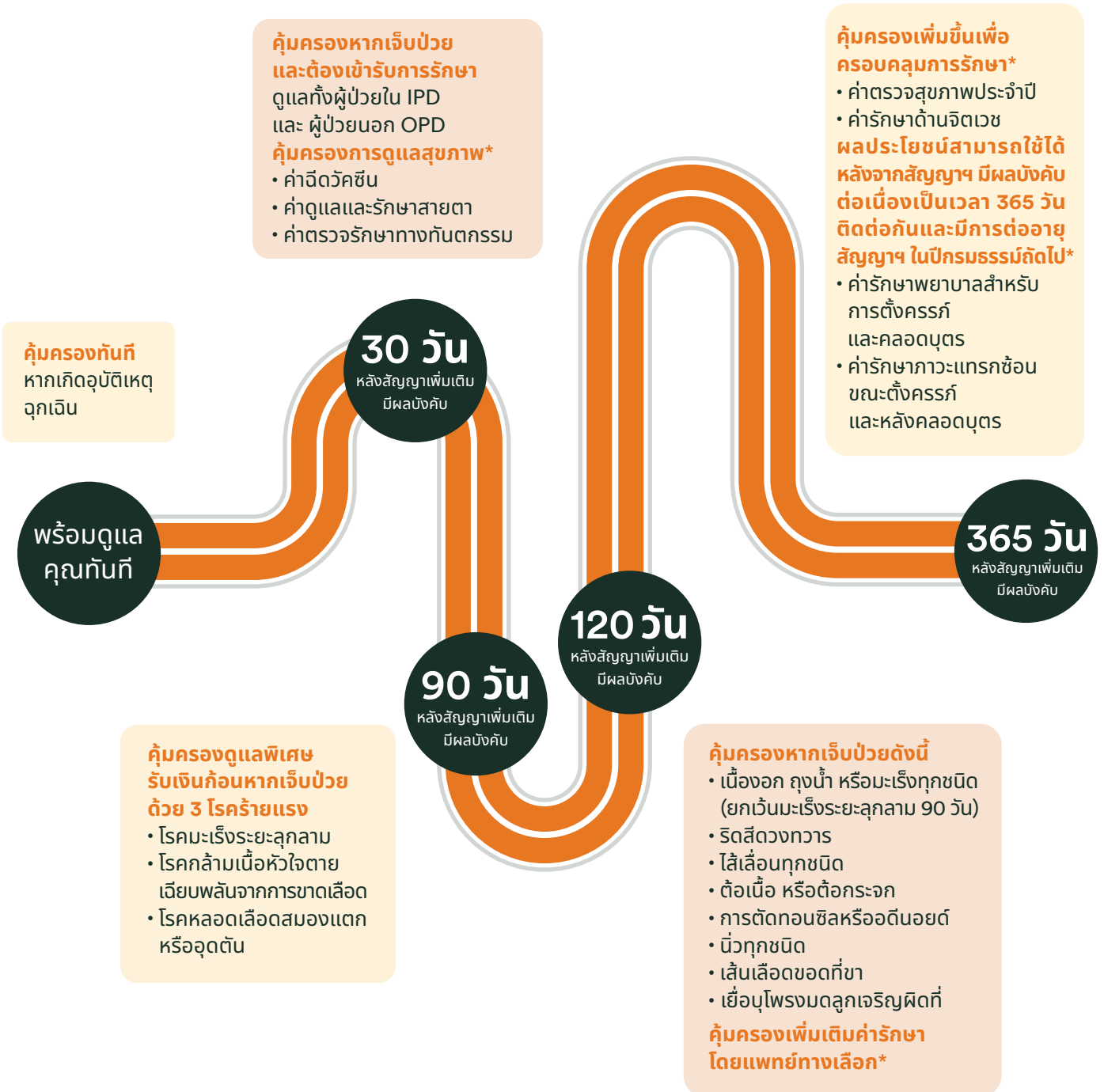

หมายเหตุ :

* ผลประโยชน์นี้คุ้มครองในประเทศไทยเท่านั้น

ตัวอย่างเบี้ยประกันภัยรายปี (ปีแรก)

แบบไม่มี ความรับผิดชอบแรก

หน่วย : บาท

เอฟดับบลิวดี พรีเมียม ไทยเทคซ์									
ความคุ้มครอง		แฟ้มเลข บรอนซ์	แฟ้มเลข ซิลเวอร์	แฟ้มเลข โกลด์	แฟ้มเลข แพลทินัม	แฟ้มเลข แซฟไฟร์	แฟ้มเลข ไดมอนด์	แฟ้มเลข แซฟไฟร์	แฟ้มเลข ไดมอนด์
อาณาเขตความคุ้มครอง		ประเทศไทย					ทั่วโลก		
เพศชาย	อายุ 20	19,398	26,884	31,122	37,381	58,466	93,354	68,459	108,382
	อายุ 30	20,101	29,134	33,268	38,860	64,444	108,243	74,825	125,250
	อายุ 40	23,289	31,214	35,832	46,373	68,317	127,978	80,603	151,167
	อายุ 50	28,507	42,167	47,186	58,931	87,855	151,279	105,190	180,521
เพศหญิง	อายุ 20	19,273	26,759	30,997	37,256	58,341	93,229	68,334	108,257
	อายุ 30	19,934	28,967	33,101	38,693	64,277	108,076	74,658	125,083
	อายุ 40	23,052	30,977	35,595	46,136	68,080	127,741	80,366	150,930
	อายุ 50	28,155	41,815	46,834	58,579	87,503	150,927	104,838	180,169

แบบมี ความรับผิดชอบแรก

หน่วย : บาท

เอฟดับบลิวดี พรีเมียม ไทยเทคซ์									
ความคุ้มครอง		แฟ้มเลข บรอนซ์	แฟ้มเลข ซิลเวอร์	แฟ้มเลข โกลด์	แฟ้มเลข แพลทินัม	แฟ้มเลข แซฟไฟร์	แฟ้มเลข ไดมอนด์	แฟ้มเลข แซฟไฟร์	แฟ้มเลข ไดมอนด์
อาณาเขตความคุ้มครอง		ประเทศไทย					ทั่วโลก		
เพศชาย	อายุ 20	9,611	12,469	14,178	16,620	37,529	56,516	43,147	63,056
	อายุ 30	8,316	11,338	13,333	14,000	38,311	58,715	42,810	64,174
	อายุ 40	11,572	14,723	15,473	19,624	40,527	66,761	48,708	76,318
	อายุ 50	16,220	22,324	25,787	30,854	57,901	92,909	69,550	110,115
เพศหญิง	อายุ 20	9,486	12,344	14,053	16,495	37,404	56,391	43,022	62,931
	อายุ 30	8,149	11,171	13,166	13,833	38,144	58,548	42,643	64,007
	อายุ 40	11,335	14,486	15,236	19,387	40,290	66,524	48,471	76,081
	อายุ 50	15,868	21,972	25,435	30,502	57,549	92,557	69,198	109,763

หมายเหตุ :

- เอฟดับบลิวดี ประชีเยส โพรเทคชัน เป็นชื่อทางการตลาดของแบบตลอดชีพ 99/99 (1) และสัญญาเพิ่มเติมการประกันภัยสุขภาพแบบ เอฟดับบลิวดี ประชีเยส แคร้
- การรับประกันภัยเป็นไปตามเงื่อนไข และหลักเกณฑ์ของบริษัทฯ
- ผู้ขอเอาประกันภัยควรศึกษาและทำความเข้าใจในเอกสารประกอบการเสนอขายก่อนตัดสินใจทำประกันภัย
- เบี้ยประกันภัยรายปีสำหรับชั้นอาชีพ 1 และ 2
- สัญญาเพิ่มเติมการประกันภัยสุขภาพแบบ เอฟดับบลิวดี ประชีเยส แคร้ : เบี้ยประกันภัยปรับตามอายุที่เพิ่มขึ้น
- บริษัทฯ อาจปรับเบี้ยประกันภัยของสัญญาเพิ่มเติม ณ วันครบรอบปีกรมธรรม์เนื่องจากปัจจัยต่างๆ ได้แก่ อายุ ชั้นอาชีพ ค่าใช้จ่ายในการรักษาพยาบาลที่สูงขึ้น หรือจากประสบการณ์การจ่ายสินไหมทดแทนโดยรวมของพอร์ตโพลีโอสัญญาเพิ่มเติมนี้ โดยบริษัทฯ จะแจ้งให้ผู้เอาประกันภัยทราบเป็นลายลักษณ์อักษรไม่น้อยกว่า 30 วัน ทั้งนี้เบี้ยประกันภัยที่มีการปรับจะต้องอยู่ในอัตราที่ได้รับความเห็นชอบจากนายทะเบียนแล้ว
- **บริษัทฯ ขอสงวนสิทธิ์ในการเปลี่ยนแปลงเงื่อนไขข้อตกลงความคุ้มครอง โดยการเพิ่มเงื่อนไขให้ผู้เอาประกันภัยมีค่าใช้จ่ายร่วม (Copayment) ในการต่ออายุสัญญาเพิ่มเติมกรณีครบรอบปีกรมธรรม์ประกันภัย (Renewal) ตามเงื่อนไขการรับประกันภัยสัญญาเพิ่มเติมการประกันสุขภาพ**
- เบี้ยประกันภัยสามารถนำไปลดหย่อนภาษีเงินได้บุคคลธรรมดาตามเกณฑ์ที่กฎหมายกำหนด
- เอกสารนี้มีส่วนหนึ่งของสัญญาประกันภัย ข้อกำหนดและเงื่อนไขของความคุ้มครองจะระบุไว้ในกรมธรรม์ประกันภัย
- **สงวนสิทธิ์ตามกฎหมาย ห้ามทำซ้ำ ดัดแปลง ไม่ว่าส่วนหนึ่ง ส่วนใดของเอกสารนี้**

เคลมง่าย ผ่านแอป Omne by FWD

ยื่นเคลมค่ารักษาพยาบาล ง่าย สะดวก ไม่ต้องยื่นเอกสารตัวจริง



ดาวน์โหลดแอป
Omne by FWD
สแกนเลย



เพื่อการเคลมที่รวดเร็ว
เช็กสถานะได้ตลอดเวลา และ
รู้ผลพิจารณาอนุมัติอัตโนมัติ



ยื่นเคลมออนไลน์ได้ทุกประเภท (ยกเว้นการเคลมกรณีเสียชีวิต)

- ✓ ค่าใช้จ่ายกรณีเจ็บป่วย และอุบัติเหตุ ในการรักษาพยาบาลแบบผู้ป่วยนอก
- ✓ การผ่าตัดแบบผู้ป่วยนอก
- ✓ การรักษาในโรงพยาบาล / ค่าชดเชยรายวัน
- ✓ โรคมะเร็งหรือโรคร้ายแรง
- ✓ ทุพพลภาพและสูญเสียอวัยวะ

01



อ่าน “วิธีการยื่นเคลม” และคลิกที่ “ยื่นเคลม”

02

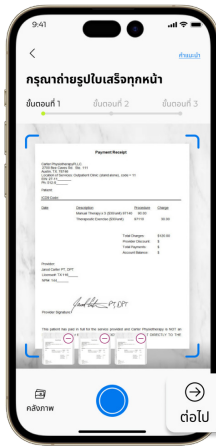

ถ่ายรูปหรืออัปโหลดรูป “ใบเสร็จ” และ “ใบรับรองแพทย์” ให้ครบทุกหน้าตามที่ระบุหน้าจอบนหน้าจอ

- ⚠ 1. ไม่จำกัดจำนวนรูป ขนาดต่อรูปไม่เกิน 5 MB
- 2. คลิกที่ไอคอนรูปเอกสารด้านล่าง เพื่อตรวจสอบ หรือลบรูปที่แนบ โดยคลิกที่เครื่องหมายลบ

03

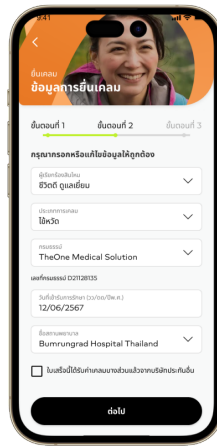

ระบุประเภทและรายละเอียด การเคลมให้ครบถ้วน

04

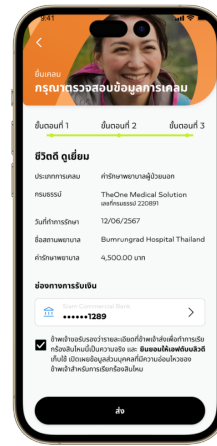

ตรวจสอบข้อมูลการเคลม และช่องทางการรับเงิน พร้อมรับรองข้อมูลการเคลม ยินยอมและยอมรับข้อกำหนด และเงื่อนไขการใช้บริการ

- ⚠ 1. ชื่อบัญชีธนาคารต้องเป็นชื่อเดียวกับเจ้าของกรมธรรม์เท่านั้น
- 2. พร้อมเพย์ต้องผูกกับหมายเลขบัตรประชาชนของเจ้าของกรมธรรม์เท่านั้น

05

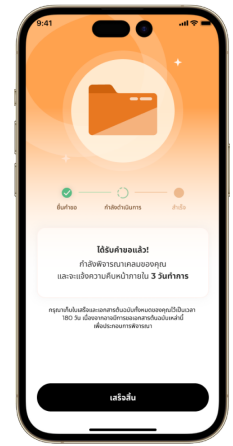

รอแจ้งความคืบหน้าภายใน 3 วันทำการ หากเข้าเงื่อนไขพิจารณาอนุมัติแบบอัตโนมัติบนหน้าจอจะแจ้งว่าอนุมัติเคลมให้คุณแล้ว

บริษัท เอฟดับบลิวดี ประกันชีวิต จำกัด (มหาชน)
เลขที่ 6 อาคารไอเนสตาวเวอร์ ชั้น 4, 22-23 ซอยสุขุมวิท 6
แขวงคลองเตย เขตคลองเตย กรุงเทพมหานคร 10110
เลขทะเบียนบริษัท 0107563000304

ศูนย์บริการลูกค้าเอฟดับบลิวดี 1351

FWD Thailand Social Media

ไม่พลาดทุกข่าวสารและกิจกรรมดีๆ
เพียงติดตามโซเชียลมีเดียของเรา
คลิกที่ไอคอนด้านล่าง
หรือสแกน QR code ของช่องทางต่างๆ

